

Gemeinde Hölstein / Niederdorf
 Los 4 Hölstein - Hirschlang
 Bahn-km 7.724 - 10.041

Auflageprojekt

Landerwerksblätter



DIE BAUHERRSCHAFT: BLT Baselland Transport AG  Reto Rotzler	 Peter Baumann	DER PROJEKTVERFASSER: IG Zugkunft / c/o Basler & Hofmann AG  Astrid Börner
--	---	---

ÜBERSICHTSPLAN

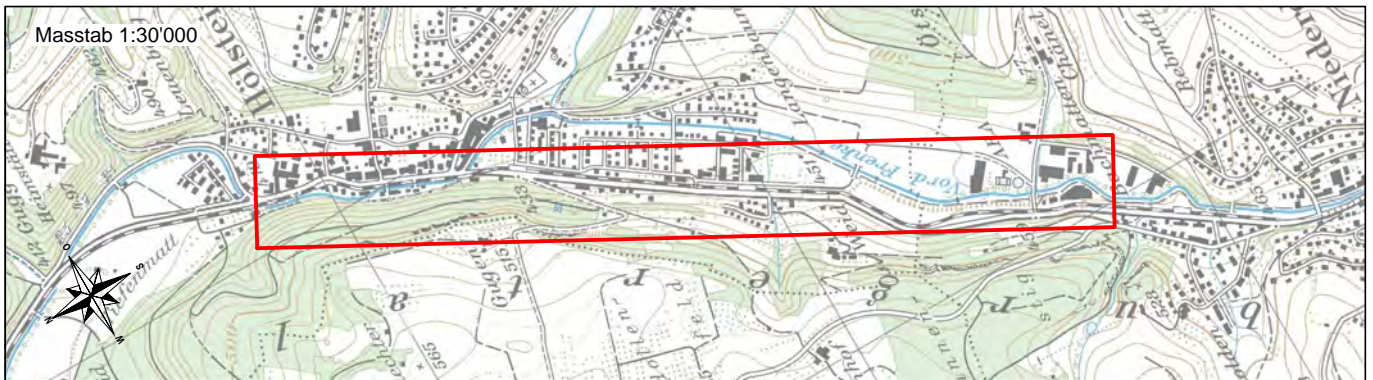
Masstab 1:30'000



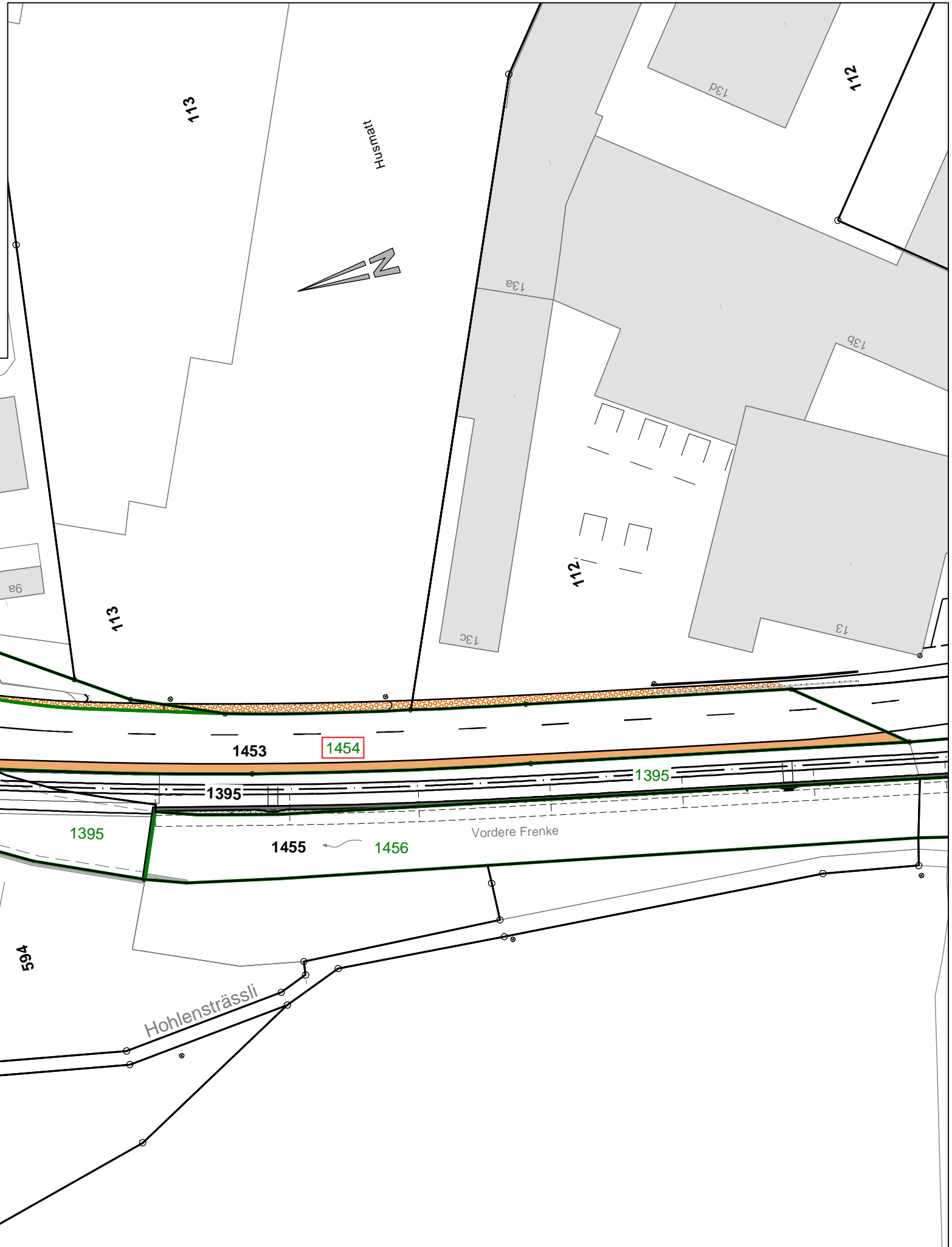

CAD-SYSTEM: Cadwork V.25		Bezugsrahmen LV95	
PLANFORMAT:	MASSTAB: 1:500		
PLANNUMMER PROJEKTVERFASSER 701907-005A			
PROJEKTVERFASSER IG Zugkunft / c/o Basler & Hofmann AG <input type="checkbox"/> Basler & Hofmann AG Bachweg 1 CH-8133 Esslingen		<input checked="" type="checkbox"/> Jauslin Stebler AG Gartenstrasse 15 CH-4132 Muttenz	
INDEX	DATUM	GEZ.	KONTR.
	28.02.2019	ml	Foe
A	03.05.2019	KBu	Foe
B			
C			
D			

Kanton Basel-Landschaft Gemeinde Hölstein Waldenburgerbahn Los 4 Hölstein bis Hirschlang	Parzelle Nr. 1454		Pos. Nr.	4.001
	Kanton Basel-Landschaft Rheinstrasse 29, 4410 Liestal		Gesamtfläche der bestehenden Parzelle	2'396 m ²
Landerwerbsblatt zu Plan Nr.: 211171000- Massstab: 1:500 Datum: 3. Mai 2019		Abtretung	169 m ²	
		Zuteilung	117 m ²	
Projektverfasser: gruner Gruner AG Ingenieure und Planer Gellertstrasse 55, CH-4020 Basel				
Grundbuch-Auszug: 2017				

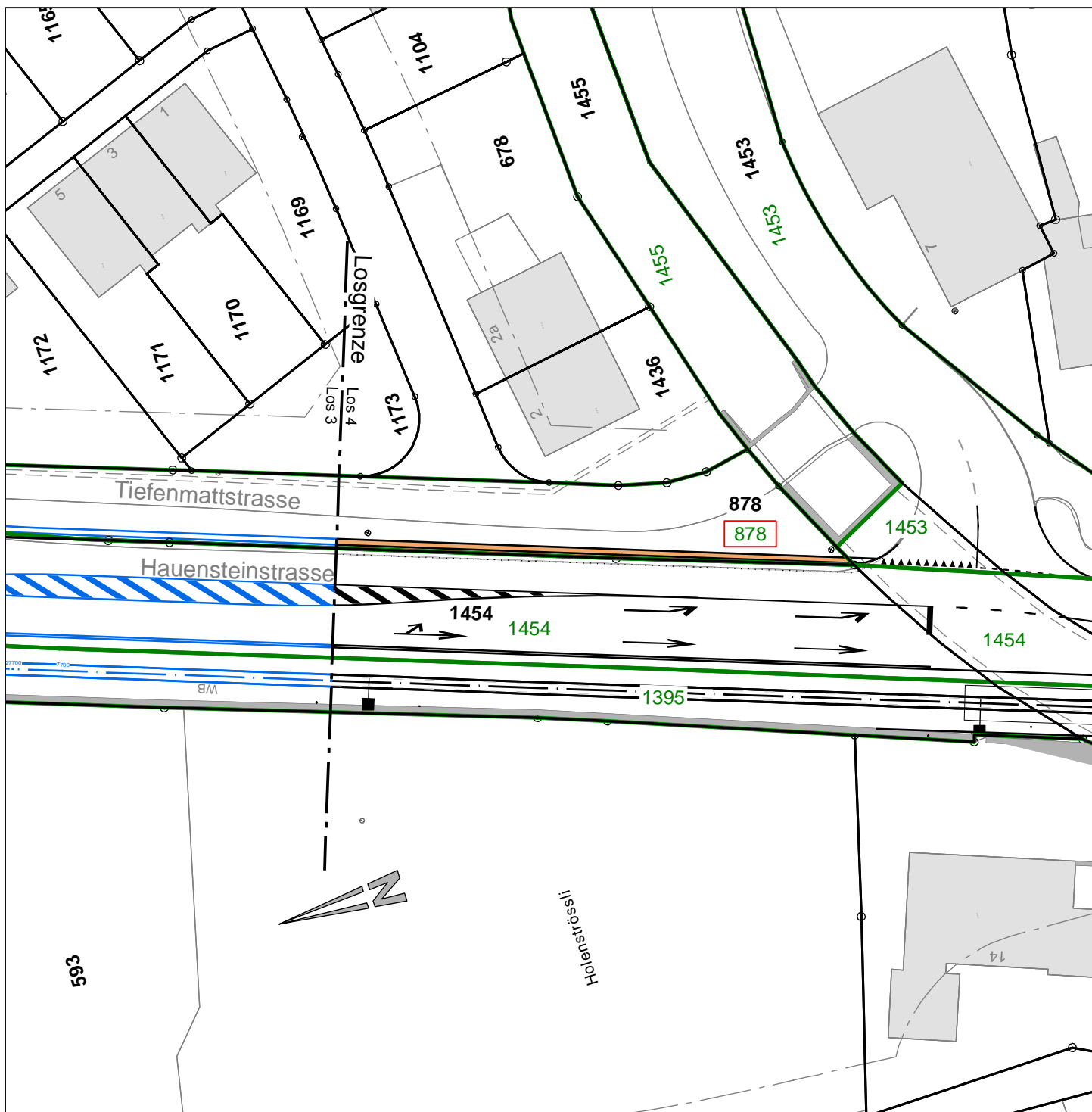

Kanton Basel-Landschaft Gemeinde Hölstein Waldenburgerbahn Los 4 Hölstein bis Hirschlang	Parzelle Nr. 878		Pos. Nr.	4.002
	Einwohnergemeinde Hölstein Bündtenweg 40, 4434 Hölstein Gesamtfläche der bestehenden Parzelle		776 m ²	Flächen in ca. m ²
Landerwerbsblatt zu Plan Nr.: 211171000- Massstab: 1:500 Datum: 3. Mai 2019	Abtretung			35 m ²
Projektverfasser: gruner > Gruner AG Ingenieure und Planer Gellerstrasse 55, CH-4020 Basel				
Grundbuch-Auszug: 2017				



Kanton Basel-Landschaft Gemeinde Hölstein Waldenburgerbahn Los 4 Hölstein bis Hirschlang	Parzelle Nr. 1453		Pos. Nr.	4.030
	Einwohnergemeinde Hölstein Bündtenweg 40, 4434 Hölstein Gesamtfläche der bestehenden Parzelle		4'381 m ²	Flächen in ca. m ²
Landerwerksblatt zu Plan Nr.: 211171000- Massstab: 1:500 Datum: 3. Mai 2019		Abtretung	17 m ²	
		Zuteilung	0 m ²	
Projektverfasser: gruner > Gruner AG Ingenieure und Planer Gellerstrasse 55, CH-4020 Basel				
Grundbuch-Auszug: 2017				

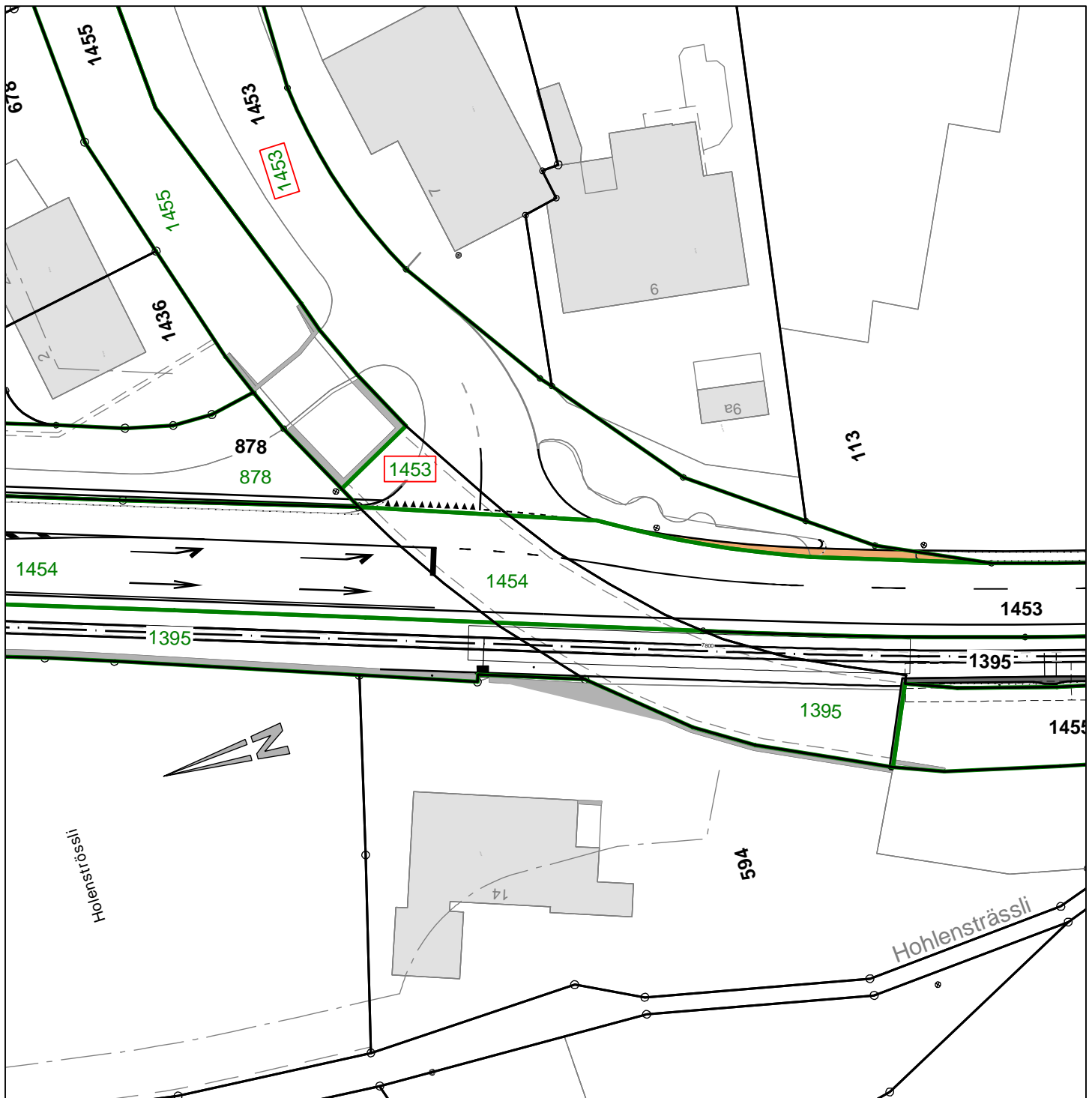

Kanton Basel-Landschaft Gemeinde Hölstein Waldenburgerbahn Los 4 Hölstein bis Hirschlang	Parzelle Nr. 113		Pos. Nr.	4.113
	Einwohnergemeinde Hölstein Bündtenweg 40, 4434 Hölstein Gesamtfläche der bestehenden Parzelle		5'743 m ²	Flächen in ca. m ²
Landerwerbsblatt zu Plan Nr.: 211171000- Massstab: 1:500 Datum: 3. Mai 2019		Abtretung		26 m ²
		vorübergehende Beanspruchung		5'717 m ²
Projektverfasser: gruner > Gruner AG Ingenieure und Planer Gellerstrasse 55, CH-4020 Basel				
Grundbuch-Auszug: 2017				

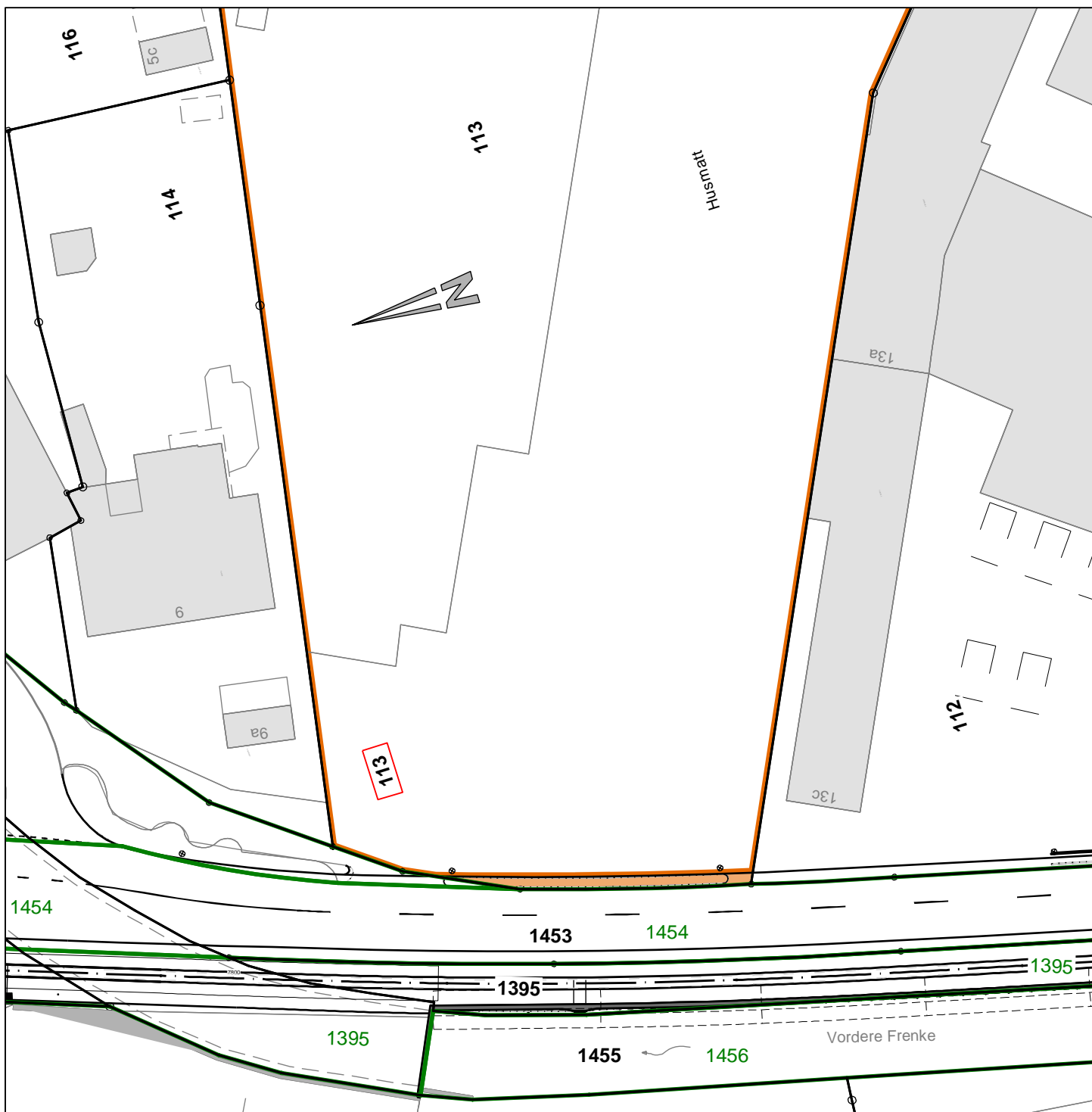

Kanton Basel-Landschaft Gemeinde Hölstein Waldenburgerbahn Los 4 Hölstein bis Hirschlang	Parzelle Nr. 112		Pos. Nr.	4.114
	Wisler AG Hauptstrasse 13, 4434 Hölstein Gesamtfläche der bestehenden Parzelle		4'995 m ²	Flächen in ca. m ²
Landerwerbsblatt zu Plan Nr.: 211171000- Massstab: 1:500 Datum: 3. Mai 2019		Abtretung		86 m ²
		vorübergehende Beanspruchung		230 m ²
Projektverfasser: gruner > Gruner AG Ingenieure und Planer Gellerstrasse 55, CH-4020 Basel				
Grundbuch-Auszug: 2017				



Erneuerung Waldenburgerbahn
 Los 4 Hölstein-Hirschlang
 Landerwerksblatt 1:500
 Datum: 03.05.2019

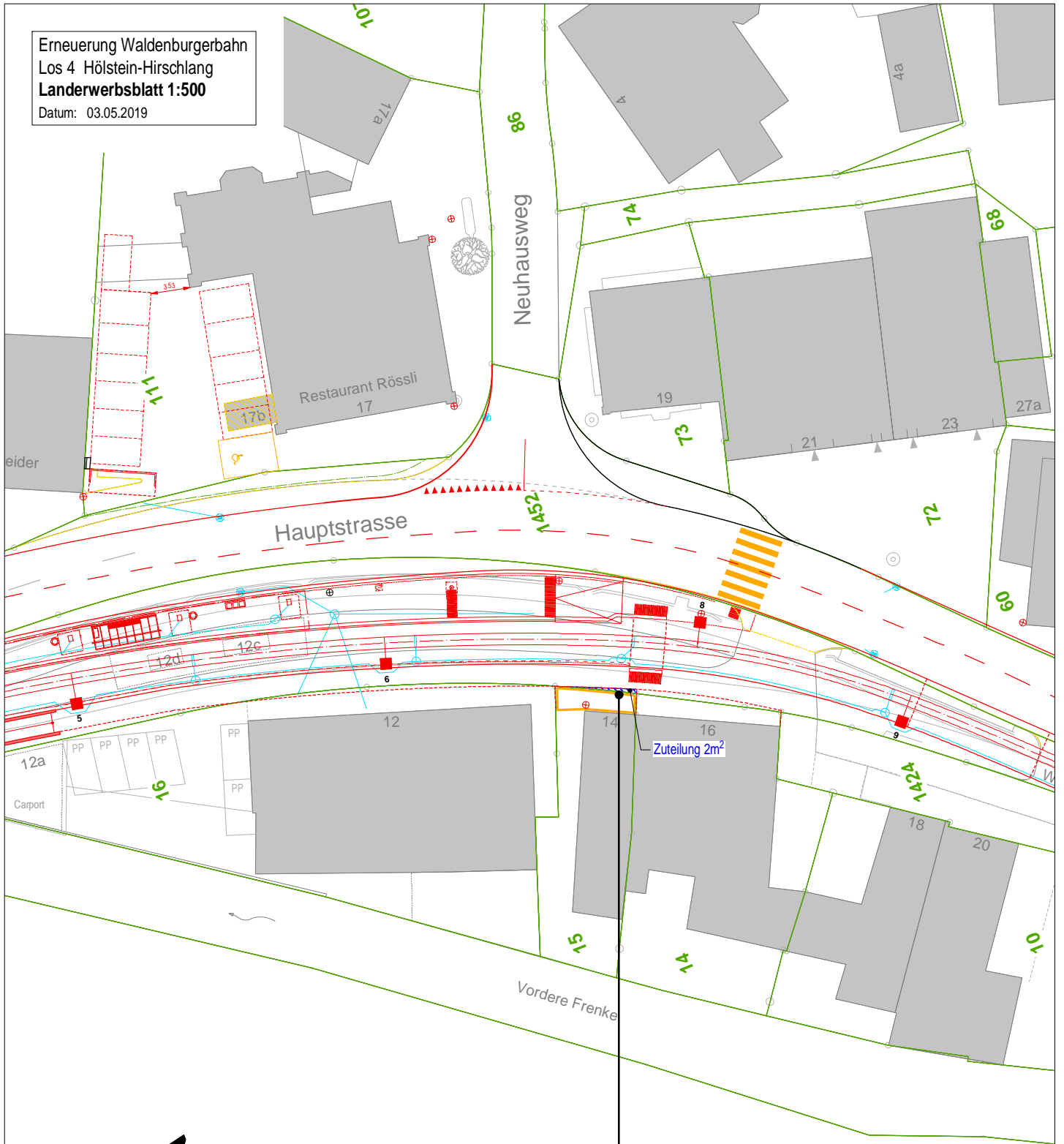

4.033	Hölstein, 15
Terranova Angelo Zone K3	
Abtretung an BLT	0 m ²
Zuteilung von Parz. 1395	2 m ²
Vorüberg. Beanspruchung	15 m ²
Servitut: öffentliche Beleuchtung	

Erneuerung Waldenburgerbahn
 Los 4 Hölstein-Hirschlang
 Landerwerksblatt 1:500
 Datum: 03.05.2019

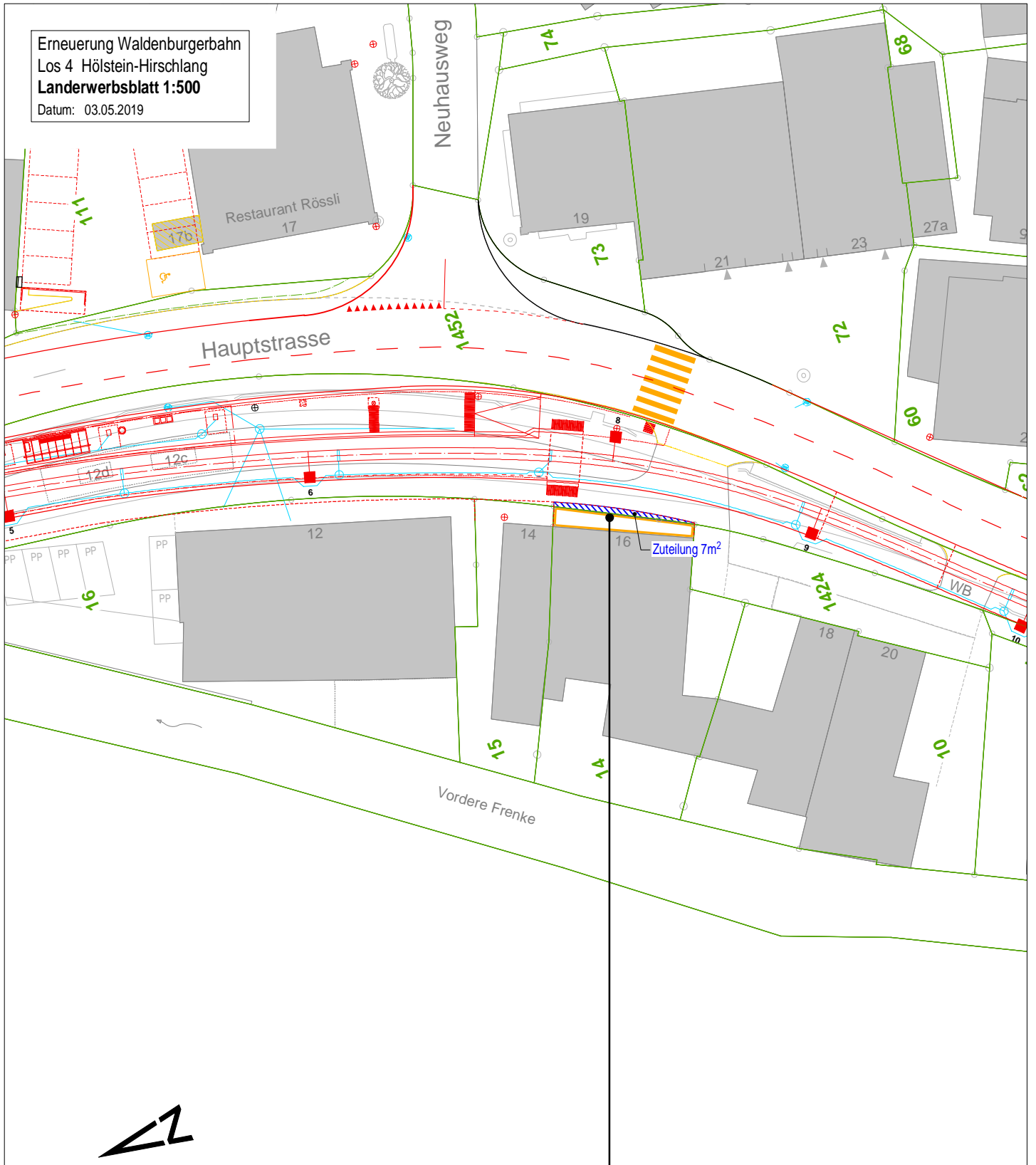

4.034	Hölstein, 14
Ballinari Roberto Romolo Enrico Zone K3	
Abtretung an BLT	0 m ²
Zuteilung von Parz. 1395	7 m ²
Vorüberg. Beanspruchung	21 m ²
Servitut:	

Erneuerung Waldenburgerbahn
 Los 4 Hölstein-Hirschlang
 Landerwerksblatt 1:500
 Datum: 03.05.2019

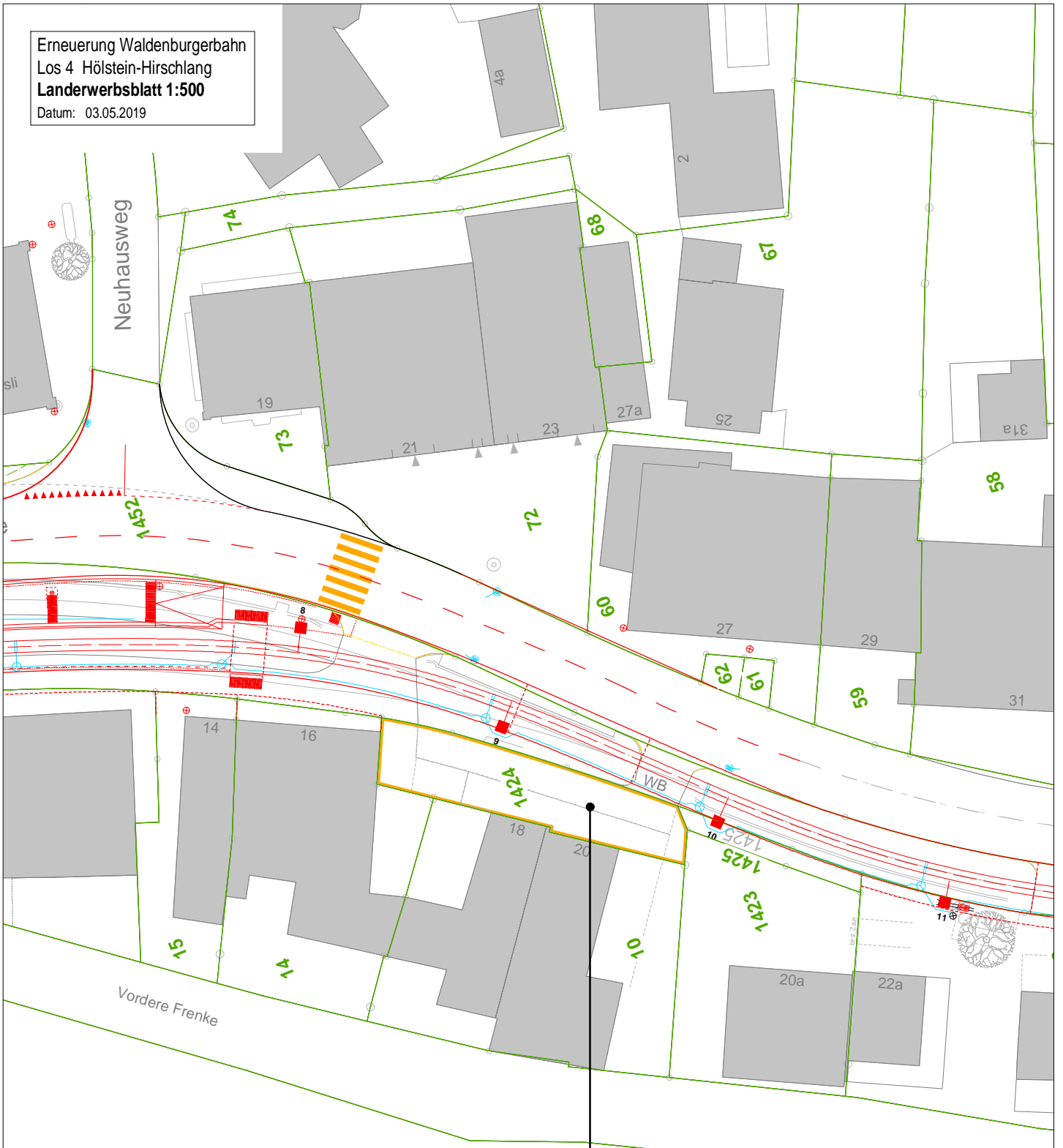

4.035	Hölstein, 1424
Hemmig, Billinari, Schweizer Zone K3	
Abtretung an BLT	0 m ²
Vorüberg. Beanspruchung	166 m ²
Servitut: Geh-und Fahrrecht	

Erneuerung Waldenburgerbahn
 Los 4 Hölstein-Hirschlang
 Landerwerksblatt 1:500
 Datum: 03.05.2019



4.036	Hölstein, 1423
Schweizer Franz X., Schweizer-Frey A. Zone K3	
Abtretung an BLT	0 m ²
Zuteilung von Parz. 1425	28 m ²
Vorüberg. Beanspruchung	0 m ²
Servitut:	

ueg

Erneuerung Waldenburgerbahn
 Los 4 Hölstein-Hirschlang
 Landerwerksblatt 1:500
 Datum: 03.05.2019

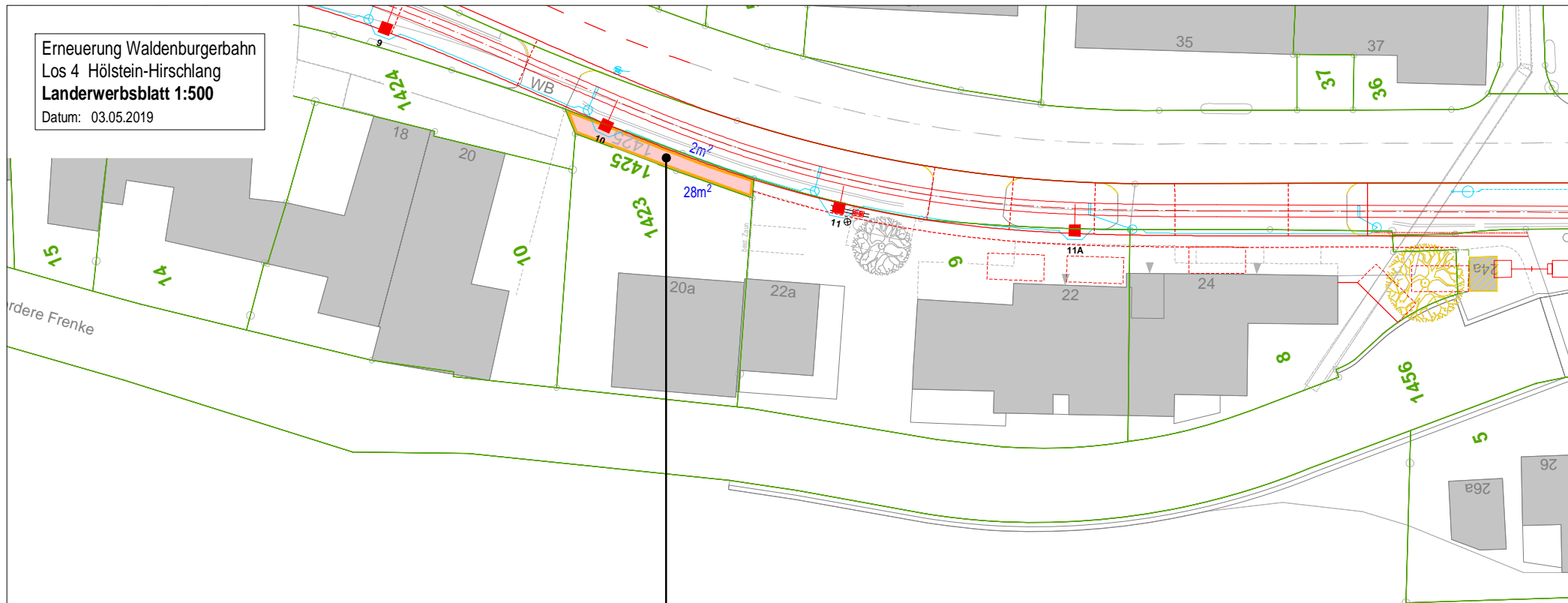

4.037	Hölstein, 1425
Kanton Basel-Landschaft Zone K3	
Abtretung an BLT	2 m ²
Abtretung an Parz. 1423	28 m ²
Total Abtretung	30 m ²
Vorüberg. Beanspruchung	28 m ²
Servitut: Fahrleitungsmast	
Öffentliches Gehrecht	28 m ²

Erneuerung Waldenburgerbahn
 Los 4 Hölstein-Hirschlang
 Landerwerksblatt 1:500
 Datum: 03.05.2019

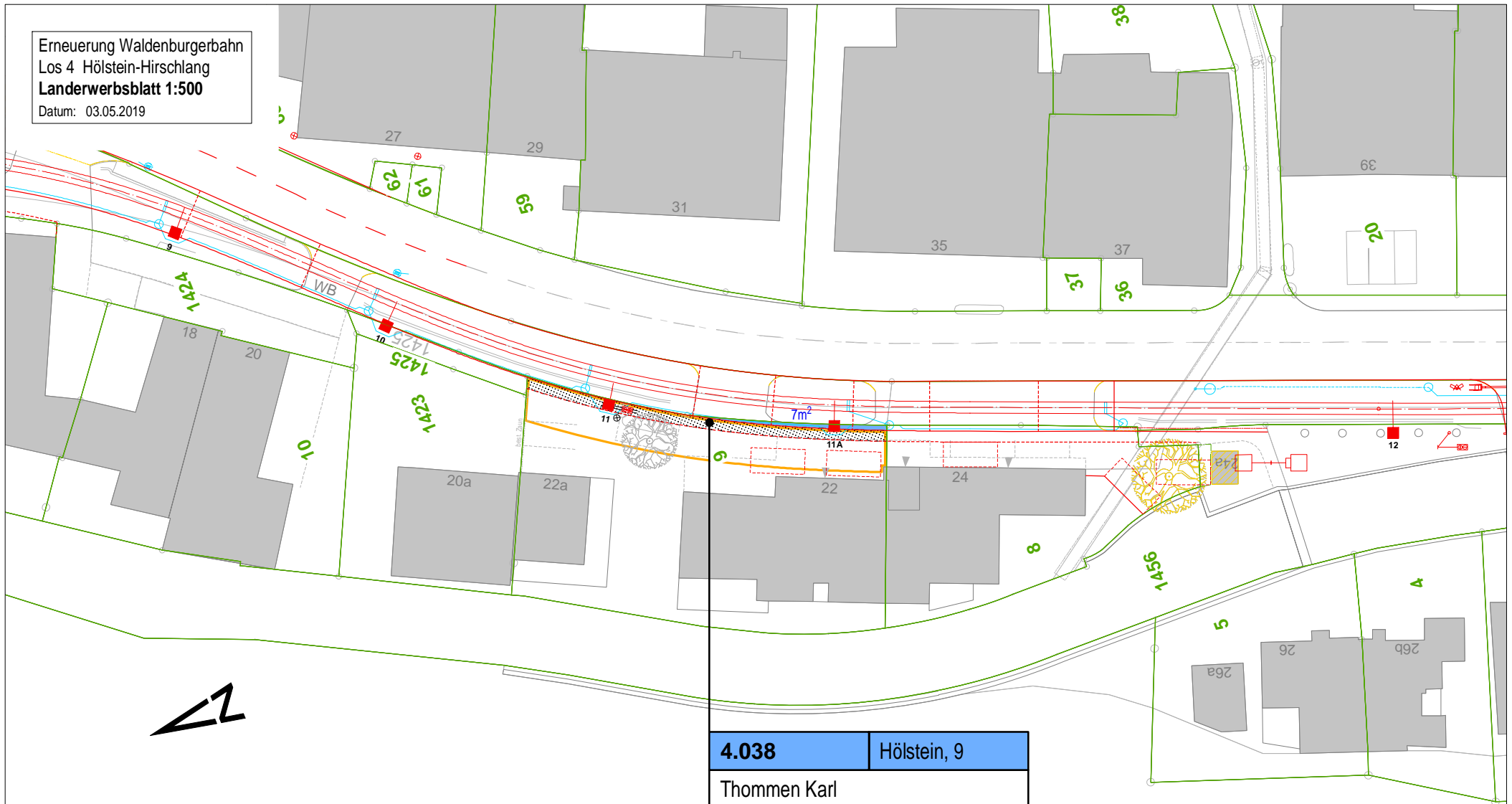

4.038	Hölstein, 9
Thommen Karl Zone K3	
Abtretung an BLT	7 m ²
Vorüberg. Beanspruchung	136 m ²
Servitut: Fahrleitungsmasten Öffentliche Beleuchtung	
Öffentliches Gehrecht	34 m ²

Erneuerung Waldenburgerbahn
 Los 4 Hölstein-Hirschlang
 Landerwerksblatt 1:500
 Datum: 03.05.2019

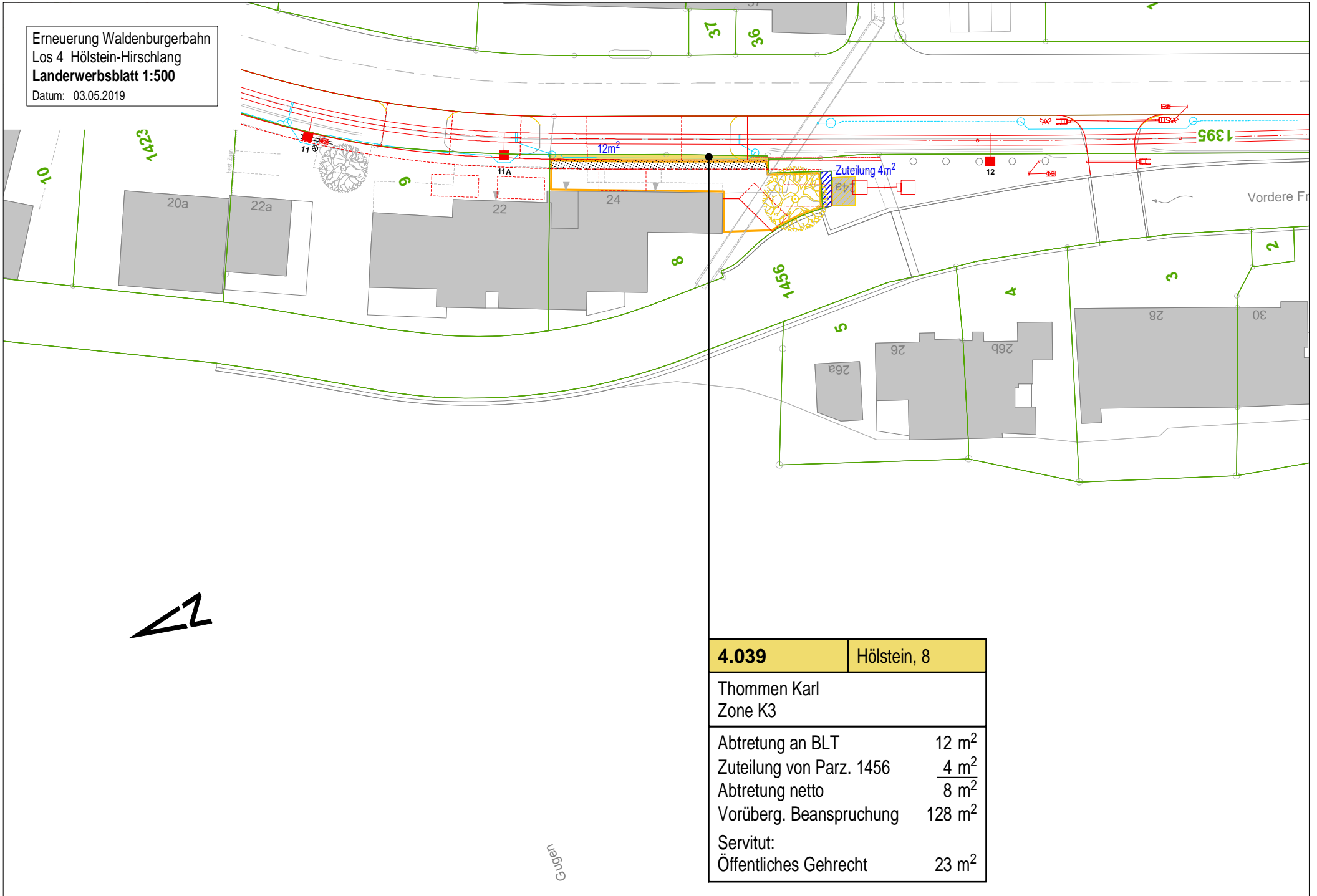

4.039	Hölstein, 8
Thommen Karl Zone K3	
Abtretung an BLT	12 m ²
Zuteilung von Parz. 1456	4 m ²
Abtretung netto	8 m ²
Vorüberg. Beanspruchung	128 m ²
Servitut: Öffentliches Gehrecht	23 m ²

Gegen

Erneuerung Waldenburgerbahn
 Los 4 Hölstein-Hirschlang
 Landerwerksblatt 1:500
 Datum: 03.05.2019

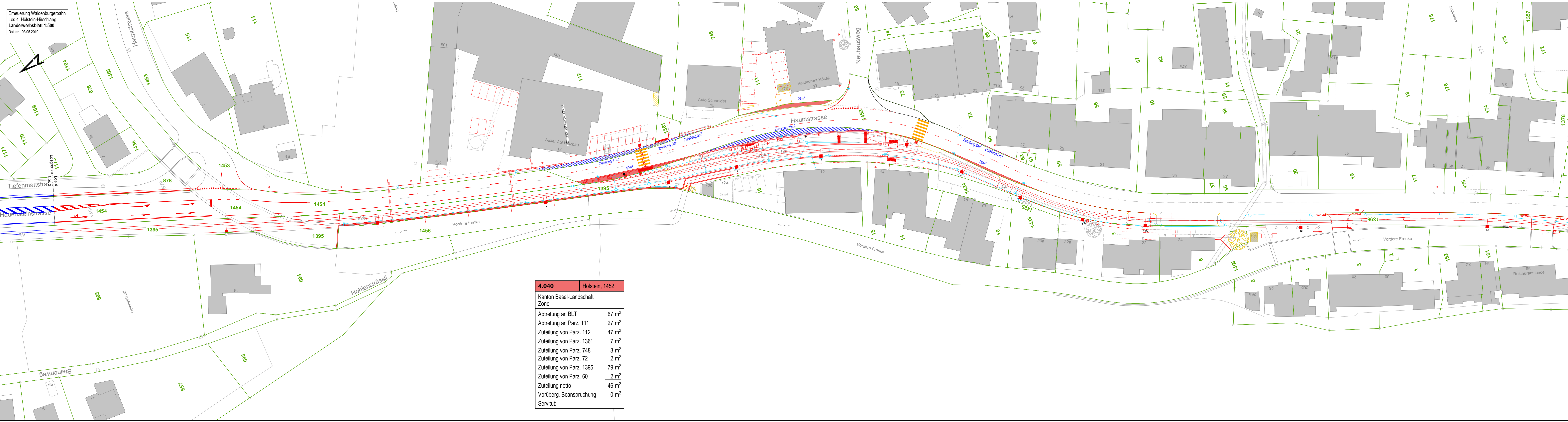
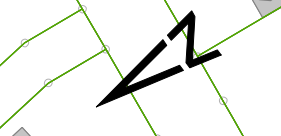

4.040 Hölstein, 1452	
Kanton Basel-Landschaft Zone	
Abtretung an BLT	67 m ²
Abtretung an Parz. 111	27 m ²
Zuteilung von Parz. 112	47 m ²
Zuteilung von Parz. 1361	7 m ²
Zuteilung von Parz. 748	3 m ²
Zuteilung von Parz. 72	2 m ²
Zuteilung von Parz. 1395	79 m ²
Zuteilung von Parz. 60	2 m ²
Zuteilung netto	46 m ²
Vorüberg. Beanspruchung	0 m ²
Servitut:	

Erneuerung Waldenburgerbahn
 Los 4 Hölstein-Hirschlang
 Landerwerksblatt 1:500
 Datum: 03.05.2019



4.041	Hölstein, 1456
Kanton Basel-Landschaft Zone	
Abtretung an BLT	3 m ²
Abtretung an Parz. 8	4 m ²
Zuteilung von Parz. 1395	9 m ²
Vorüberg. Beanspruchung	164 m ²
Servitut: Fahrleitungsmasten	

Erneuerung Waldenburgerbahn
 Los 4 Hölstein-Hirschlang
 Landerwerksblatt 1:500
 Datum: 03.05.2019



4.042	Hölstein, 1395
BLT Baselland Transport AG	
Zone	
Abtretung an	
Einwohnergemeinde Hölstein	192 m ²
Abtretung an Parz. 16	27 m ²
Abtretung an Parz. 15	2 m ²
Abtretung an Parz. 1452	79 m ²
Abtretung an Parz. 14	7 m ²
Abtretung an Parz. 1456	9 m ²
Zuteilung von Parz. 1452	67 m ²
Zuteilung von Parz. 1454	169 m ²
Zuteilung von Parz. 1425	2 m ²
Zuteilung von Parz. 9	7 m ²
Zuteilung von Parz. 8	12 m ²
Zuteilung von Parz. 17	9 m ²
Zuteilung von Parz. 16	8 m ²
Zuteilung von Parz. 1456	3 m ²
Abtretung netto	39 m ²
Vorüberg. Beanspruchung	0 m ²
Servitut:	

Erneuerung Waldenburgerbahn
 Los 4 Hölstein-Hirschlang
 Landerwerksblatt 1:500
 Datum: 03.05.2019



4.043	Hölstein, 17
Kanton Basel-Landschaft Zone	
Abtretung an BLT	9 m ²
Vorüberg. Beanspruchung	0 m ²
Servitut:	

Erneuerung Waldenburgerbahn
 Los 4 Hölstein-Hirschlang
 Landerwerksblatt 1:500
 Datum: 03.05.2019

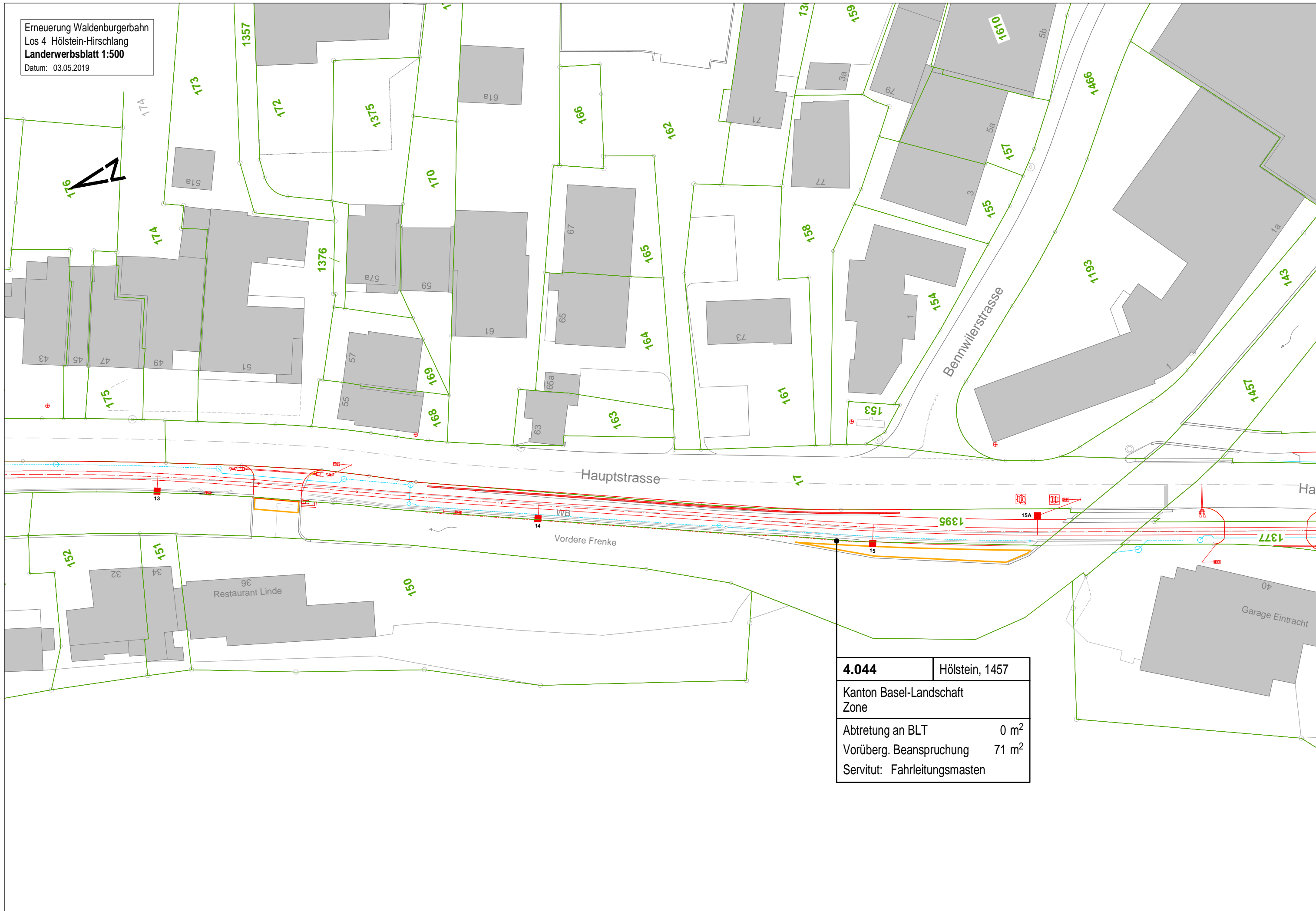

4.044	Hölstein, 1457
Kanton Basel-Landschaft Zone	
Abtretung an BLT	0 m ²
Vorüberg. Beanspruchung	71 m ²
Servitut: Fahrleitungsmasten	

Erneuerung Waldenburgerbahn
 Los 4 Hölstein-Hirschlang
Landerwerksblatt 1:500
 Datum: 03.05.2019

4.115	Hölstein, 1361
Wisler AG, Kurt Schneider Automobile AG Zone G3	
Abtretung an Kanton BL	7 m ²
Vorüberg. Beanspruchung	56 m ²
Servitut:	



Erneuerung Waldenburgerbahn
 Los 4 Hölstein-Hirschlang
 Landerwerksblatt 1:500
 Datum: 03.05.2019

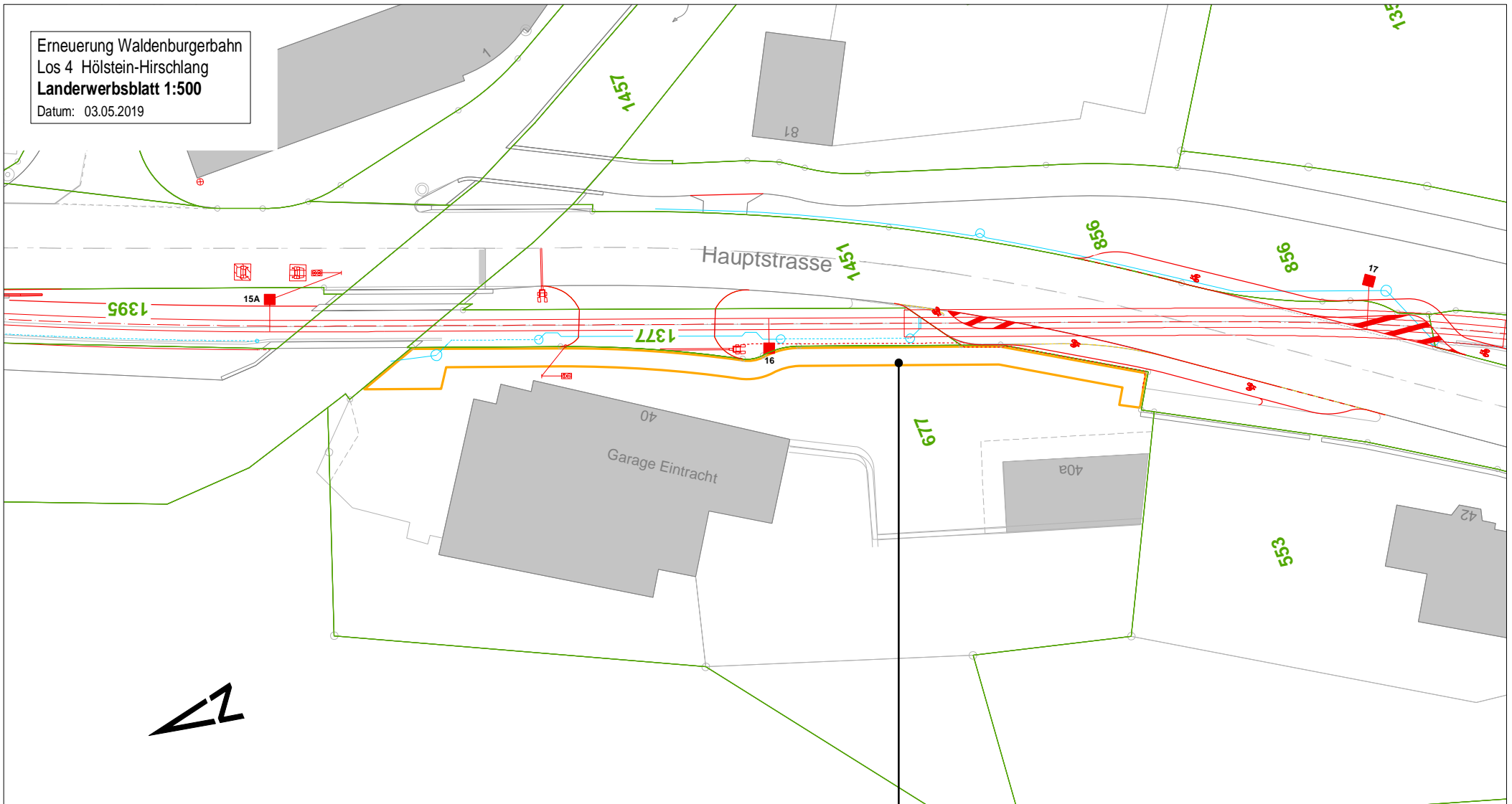

4.046	Hölstein, 677
Itin Silvan Zone S	
Abtretung an BLT	0 m ²
Vorüberg. Beanspruchung	155 m ²
Servitut:	Fahrleitungsmast

Erneuerung Waldenburgerbahn
 Los 4 Hölstein-Hirschlang
Landerwerksblatt 1:500
 Datum: 03.05.2019

4.117	Hölstein, 748
Schneider Kurt Zone G3	
Abtretung an Kanton BL	3 m ²
Vorüberg. Beanspruchung	61 m ²
Servitut: Öffentliches Gehrecht	31 m ²
Öffentliche Beleuchtung	

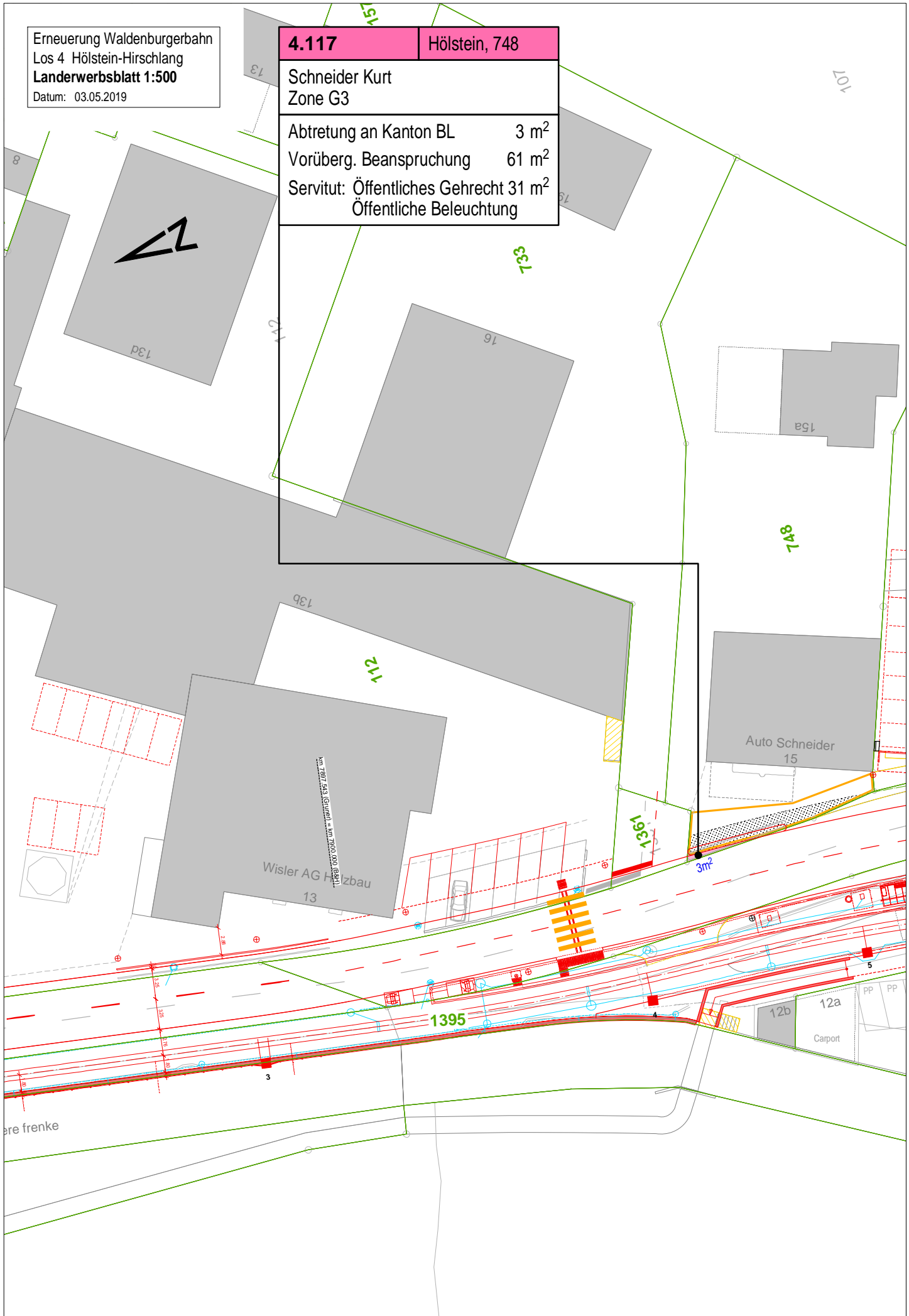

Erneuerung Waldenburgerbahn
 Los 4 Hölstein-Hirschlang
Landerwerksblatt 1:500
 Datum: 03.05.2019

4.118	Hölstein, 111
archipark AG Zone G3	
Abtretung an Kanton BL	0 m ²
Zuteilung von Parz. 1452	27 m ²
Vorüberg. Beanspruchung	118 m ²
Servitut: Öffentliches Gehrecht	16 m ²
Öffentliche Beleuchtung	

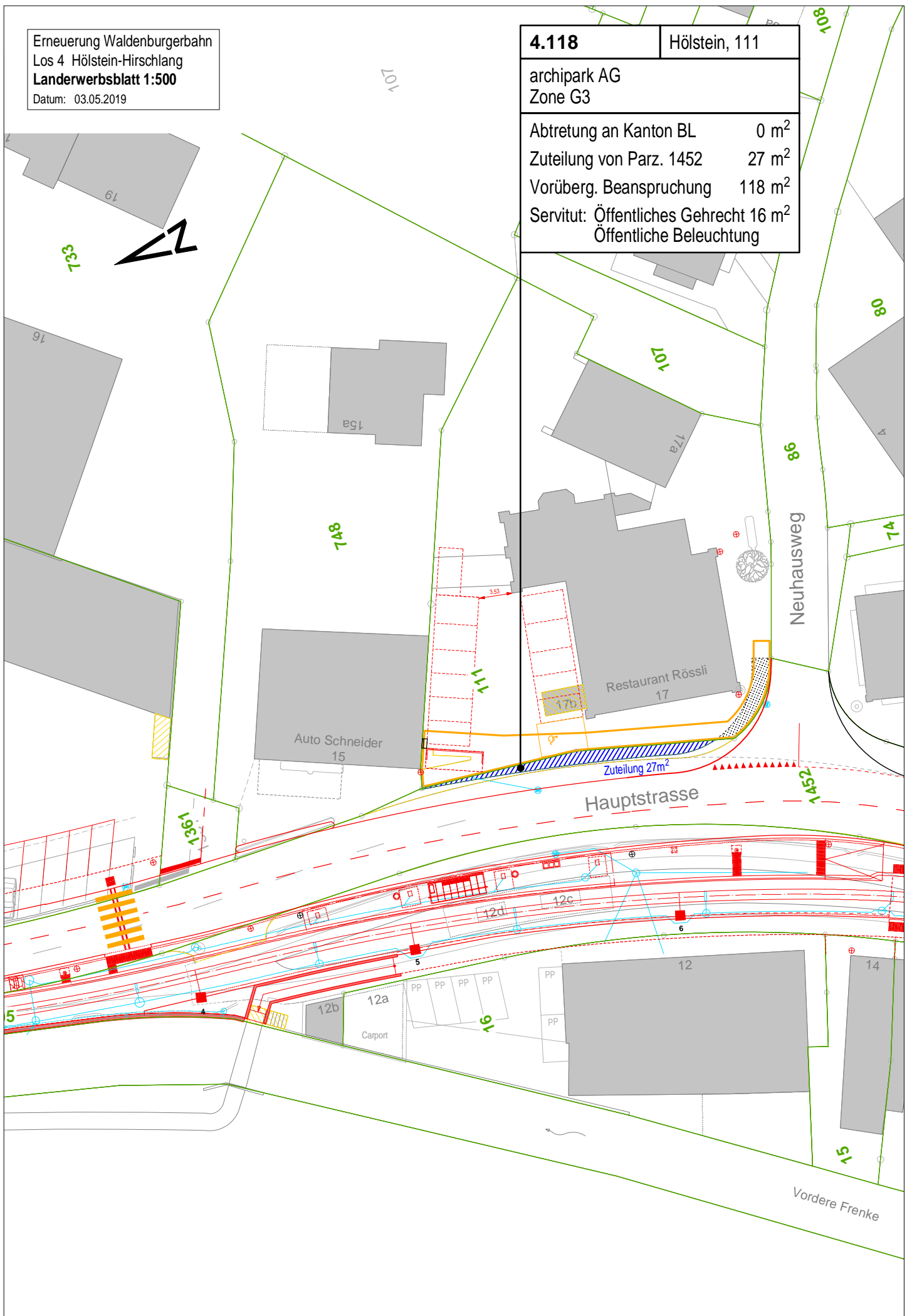

Erneuerung Waldenburgerbahn
 Los 4 Hölstein-Hirschlang
 Landerwerksblatt 1:500
 Datum: 03.05.2019

4.119	Hölstein, 62
Heid Peter Zone K3	
Abtretung an Kanton BL	0 m ²
Vorüberg. Beanspruchung	11 m ²

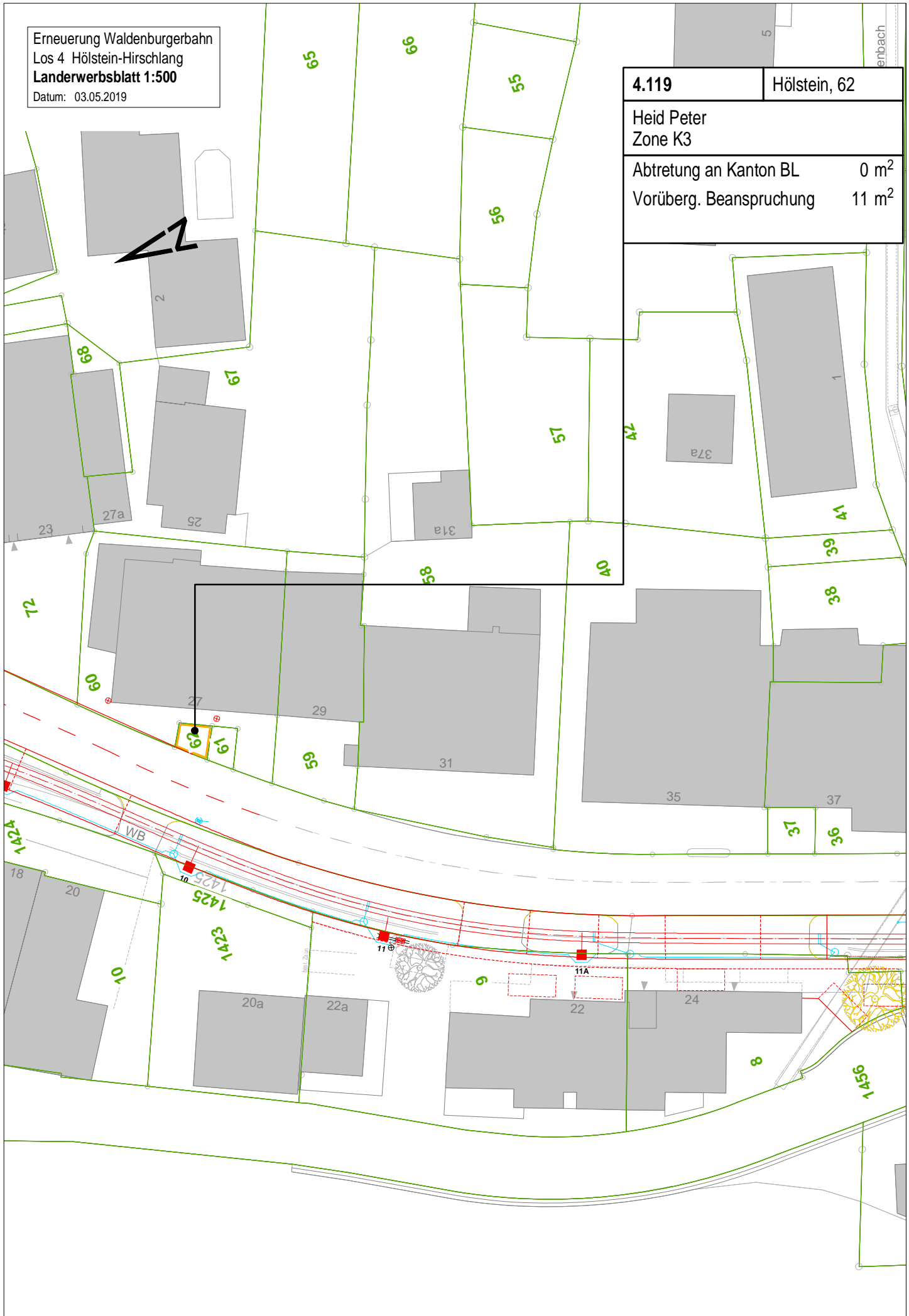

Erneuerung Waldenburgerbahn
Los 4 Hölstein-Hirschlang
Landerwerksblatt 1:500
Datum: 03.05.2019



4.120	Hölstein, 61
Heid Peter Zone K3	
Abtretung an Kanton BL	0 m ²
Vorüberg. Beanspruchung	12 m ²

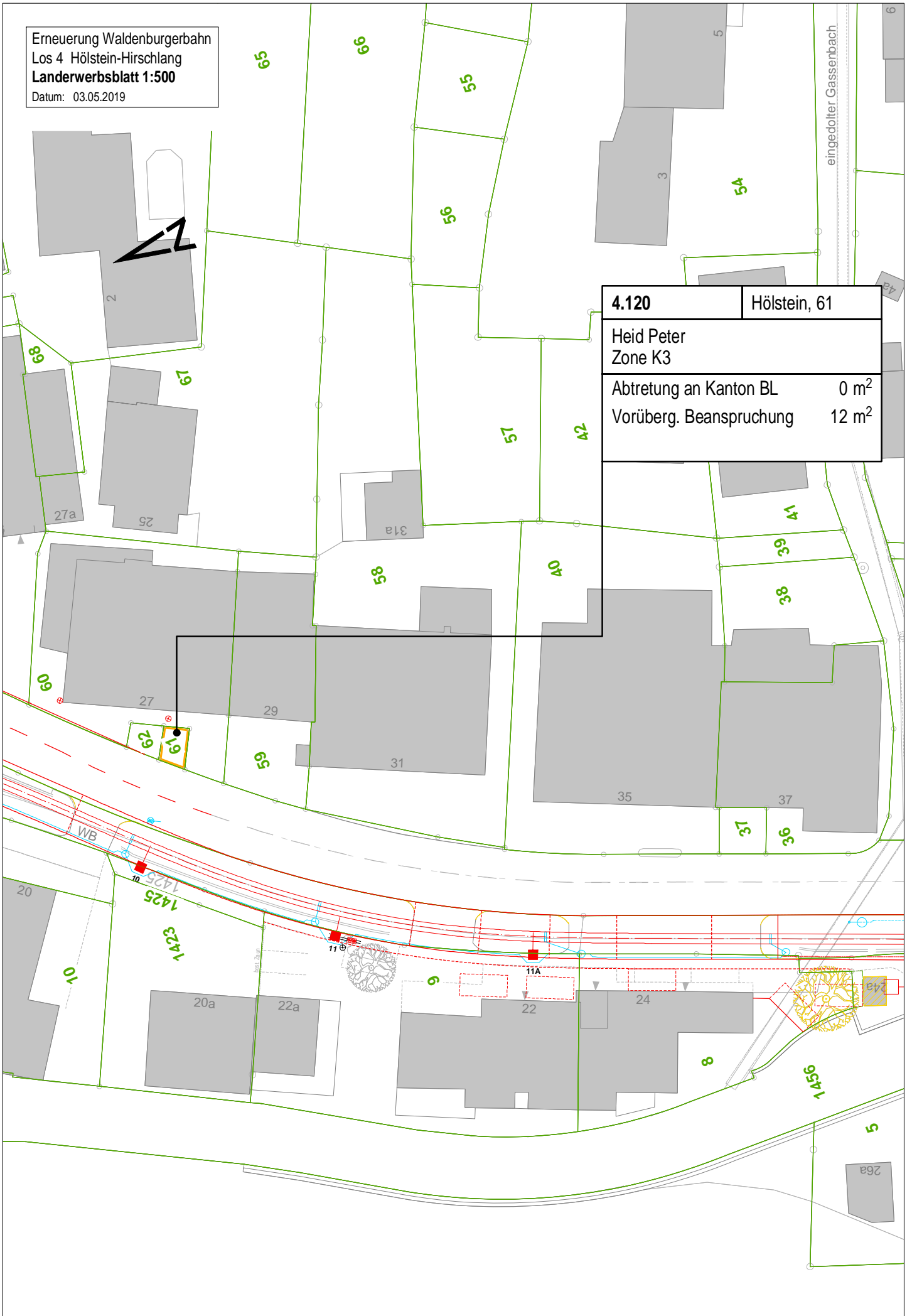

Erneuerung Waldenburgerbahn
 Los 4 Hölstein-Hirschlang
Landerwerksblatt 1:500
 Datum: 03.05.2019

4.121	Hölstein, 72
Schmid Immobilien AG Oris Zone K3	
Abtretung an Kanton BL	2 m ²
Vorüberg. Beanspruchung	25 m ²

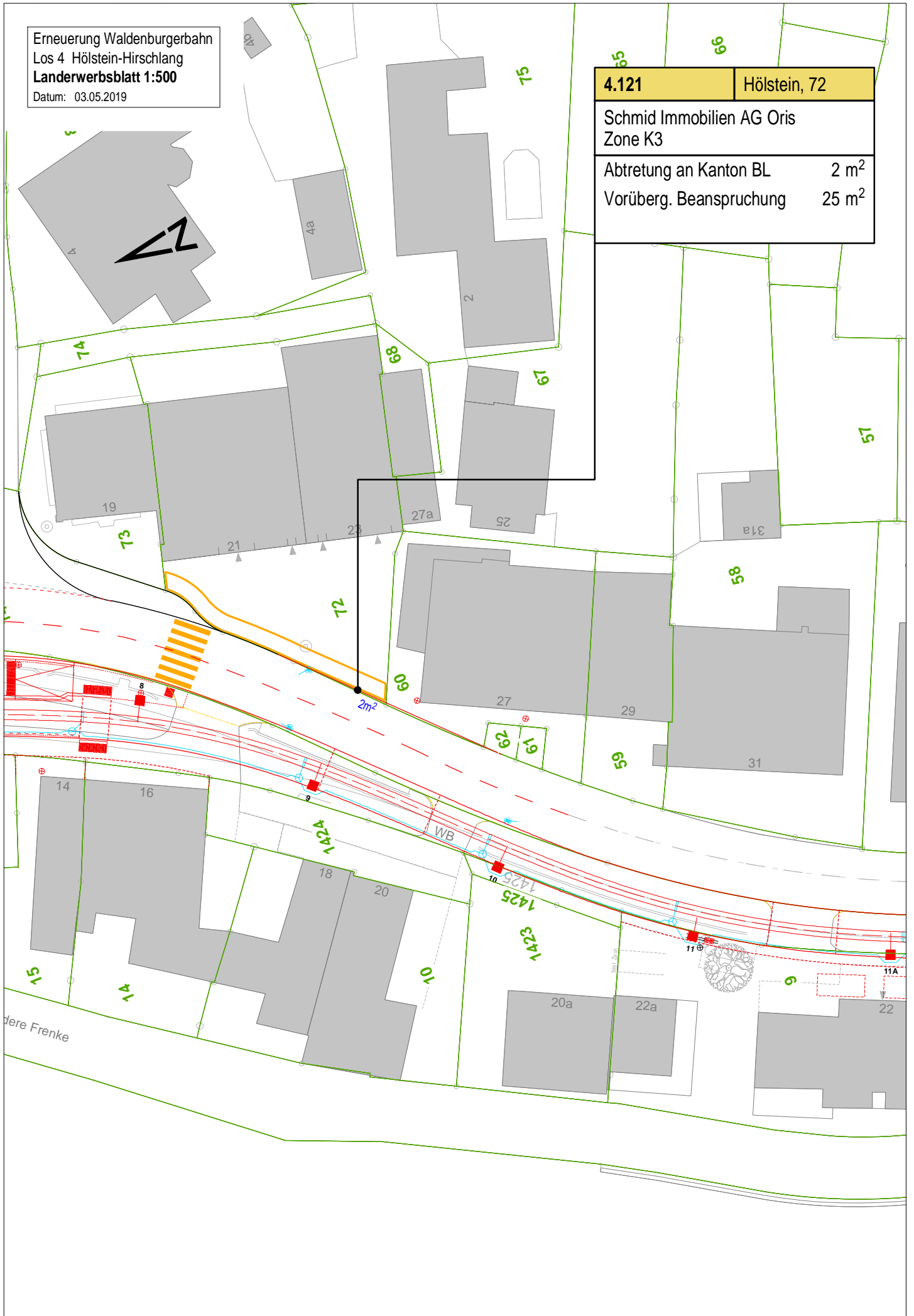

Erneuerung Waldenburgerbahn
Los 4 Hölstein-Hirschlang
Landerwerksblatt 1:500
Datum: 03.05.2019



4.124	Hölstein, 60
Heid Peter Zone K3	
Abtretung an Kanton BL	2 m ²
Vorüberg. Beanspruchung	50 m ²
Servitut: öffentliche Beleuchtung	

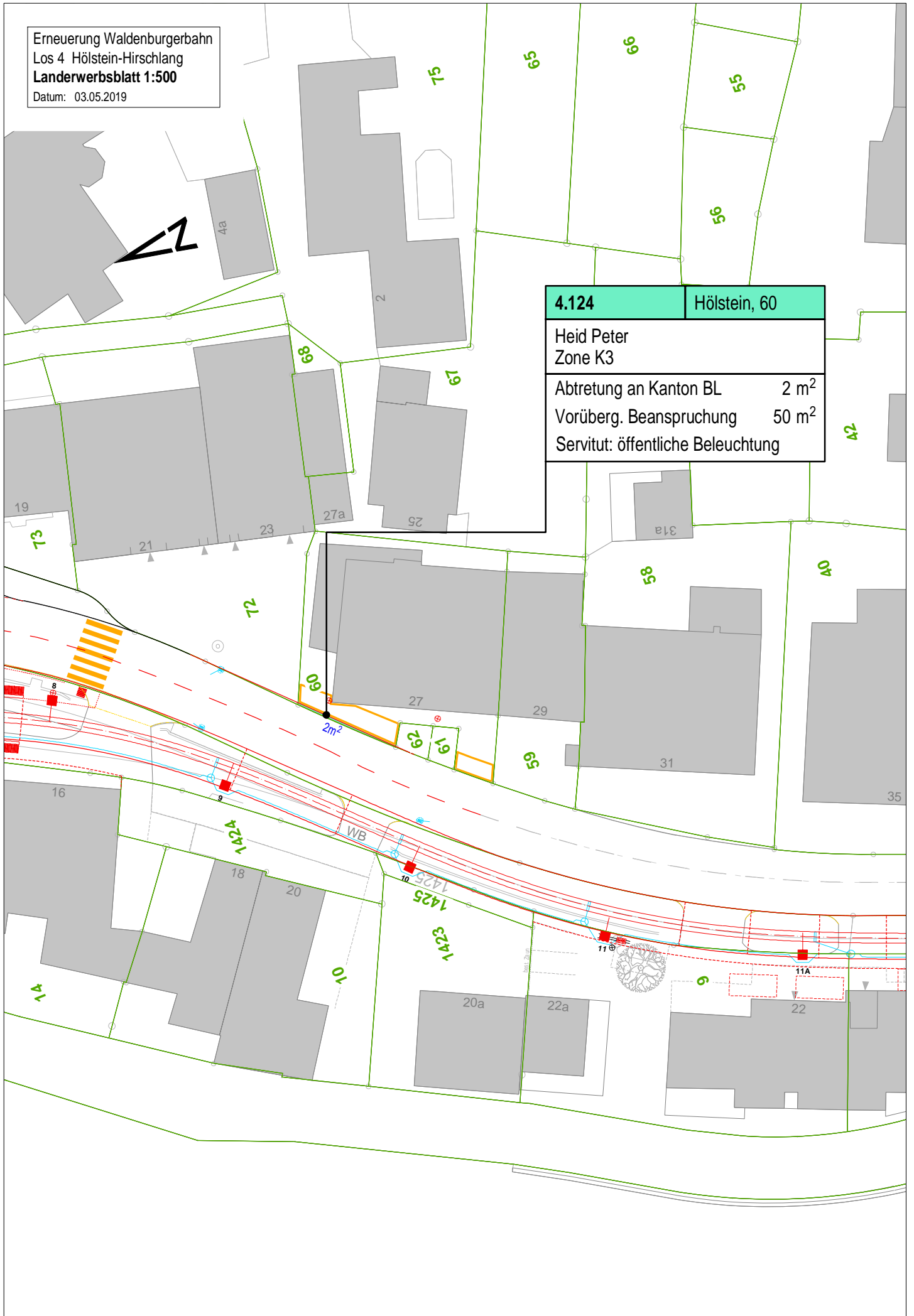

Erneuerung Waldenburgerbahn
 Los 4 Hölstein-Hirschlang
 Landerwerksblatt 1:500
 Datum: 03.05.2019

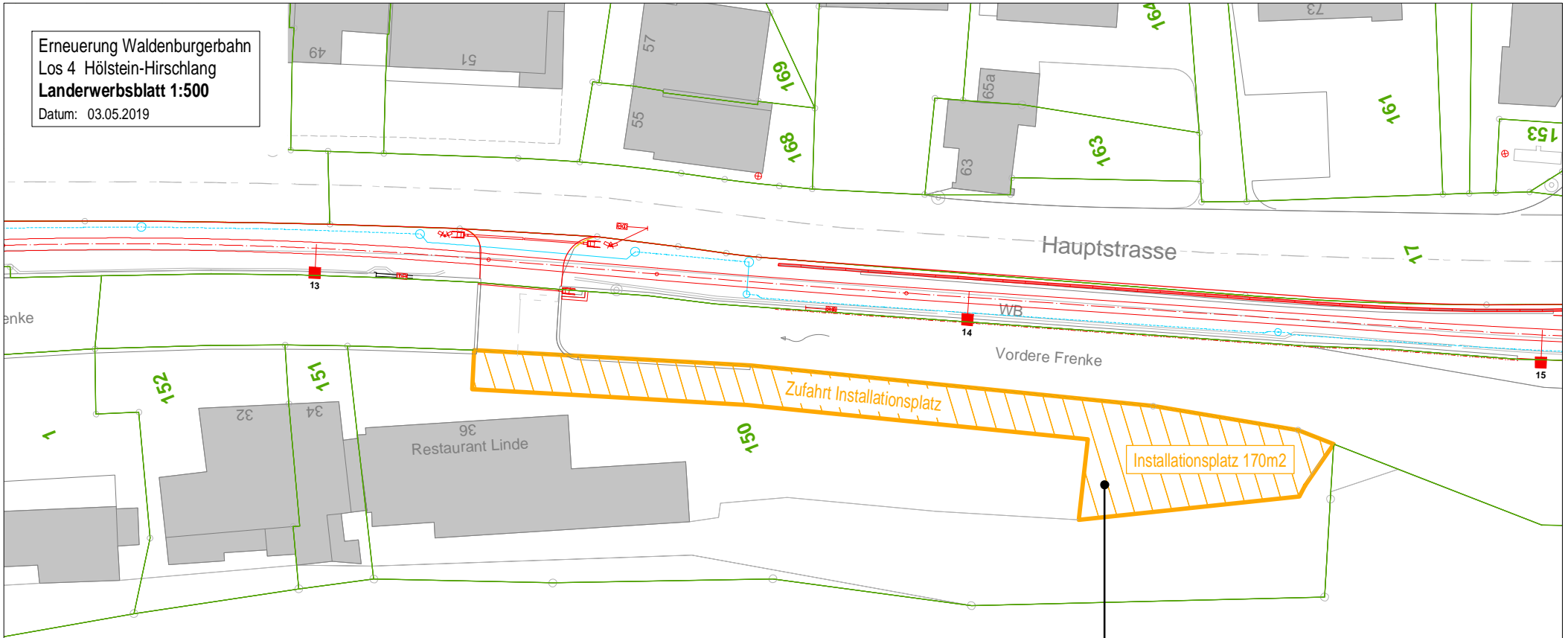

4.161	Hölstein, 150
Tharmarajah Srivalli, Selvadurai Aruna Zone K3	
Abtretung an BLT	0 m ²
Vorüberg. Beanspruchung	360 m ²
Servitut:	

Erneuerung Waldenburgerbahn
 Los 4 Hölstein-Hirschlang
 Landerwerksblatt 1:500
 Datum: 03.05.2019

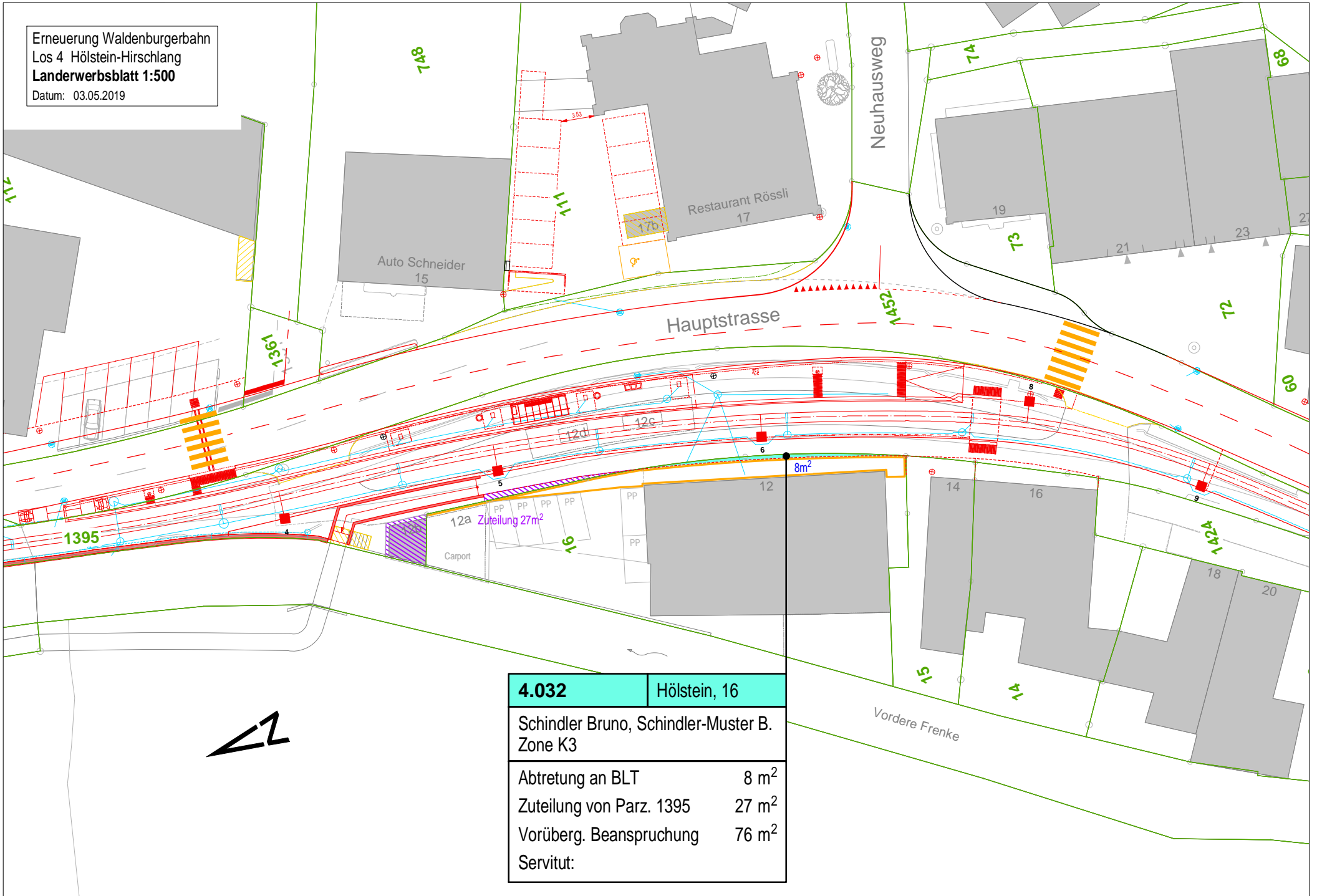

4.032	Hölstein, 16
Schindler Bruno, Schindler-Muster B. Zone K3	
Abtretung an BLT	8 m ²
Zuteilung von Parz. 1395	27 m ²
Vorüberg. Beanspruchung	76 m ²
Servitut:	

Erneuerung Waldenburgerbahn
Los 4 Hölstein-Hirschlang
Landerwerksblatt 1:500
Datum: 03.05.2019

4.048	Hölstein, 856
Kanton Basel-Landschaft Zone	
Abtretung an BLT	1 m ²
Zuteilung von Parz. 141	8 m ²
Zuteilung netto	7 m ²
Vorüberg. Beanspruchung	596 m ²
Servitut:	Fahrleitungsmasten

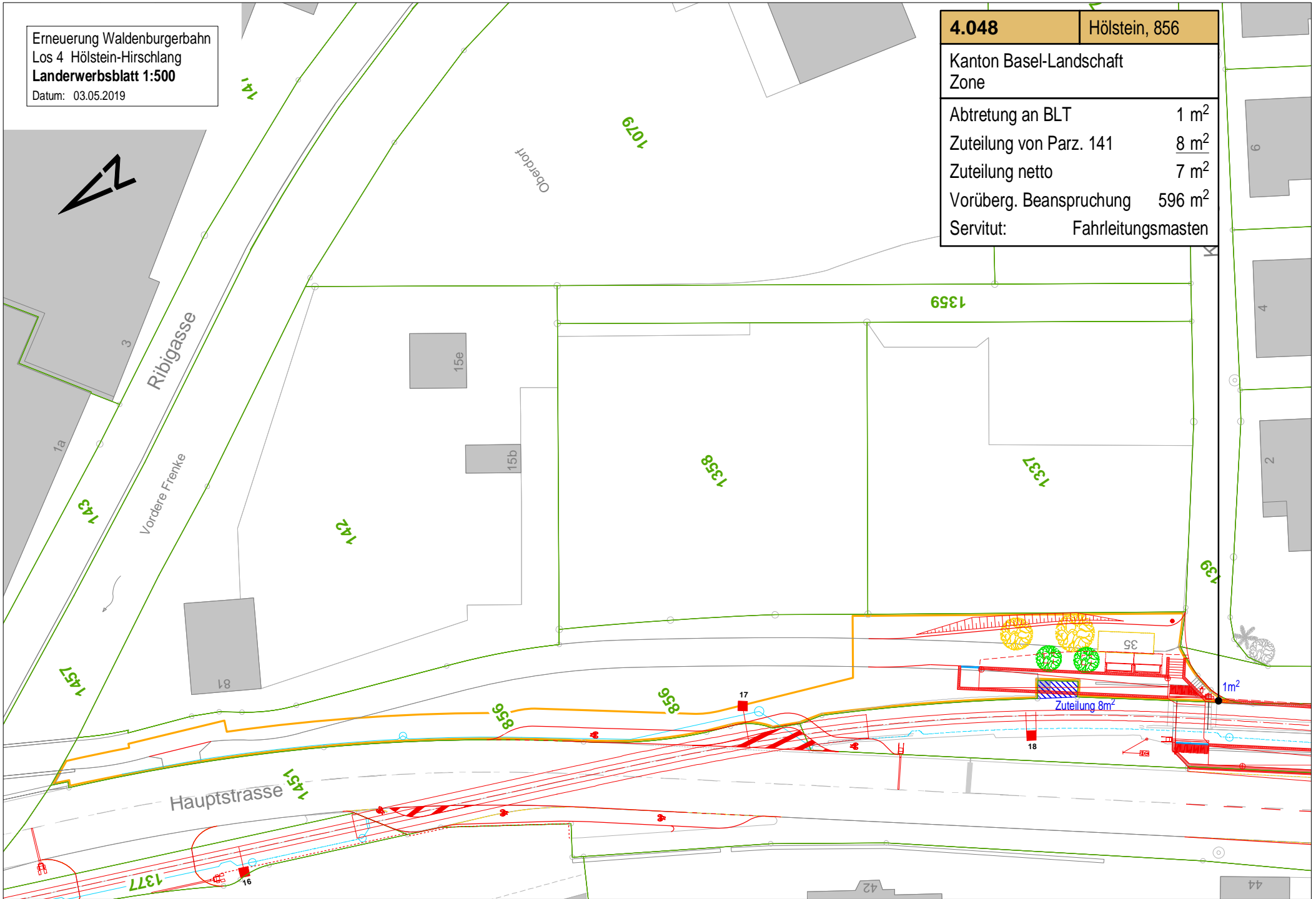

Erneuerung Waldenburgerbahn
 Los 4 Hölstein-Hirschlang
 Landerwerksblatt 1:500
 Datum: 03.05.2019

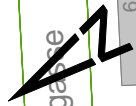

4.050	Hölstein, 119
Einwohnergemeinde Hölstein Zone	
Abtretung an BLT	50 m ²
Zuteilung von Parz. 141	70 m ²
Zuteilung netto	20 m ²
Vorüberg. Beanspruchung	518 m ²
Servitut:	Fundament Stützmauer

Erneuerung Waldenburgerbahn
 Los 4 Hölstein-Hirschlang
 Landerwerksblatt 1:500
 Datum: 03.05.2019

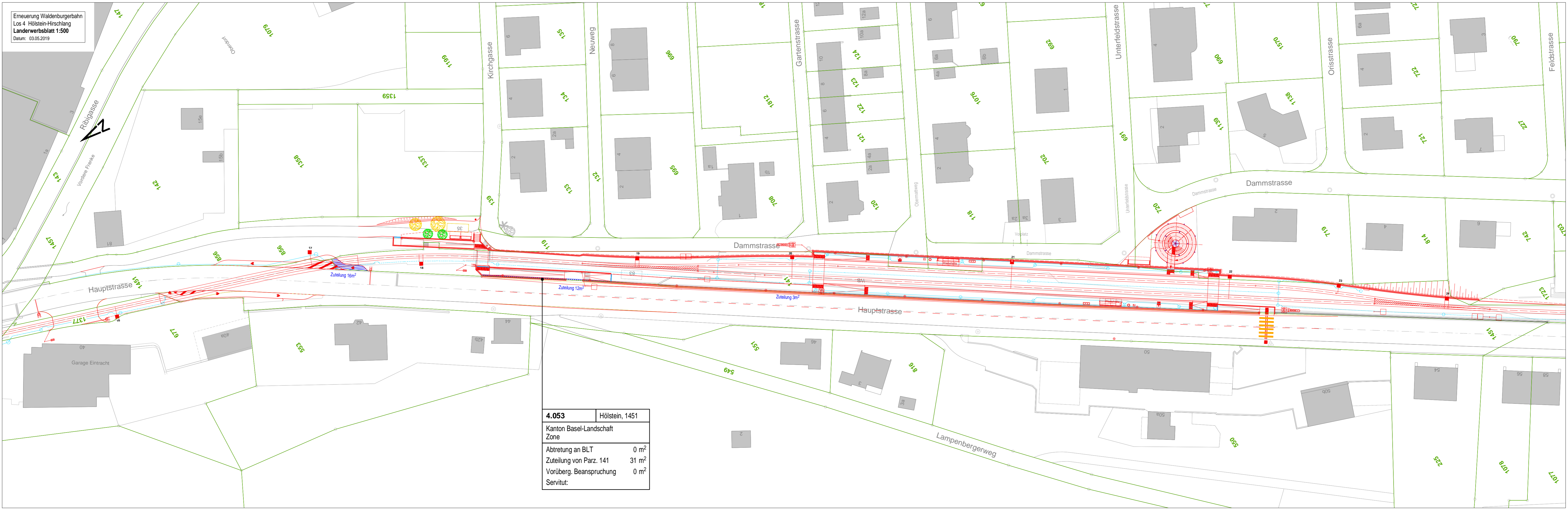

4.053	Hölstein, 1451
Kanton Basel-Landschaft Zone	
Abtretung an BLT	0 m ²
Zuteilung von Parz. 141	31 m ²
Vorüberg. Beanspruchung Servitut:	0 m ²

Erneuerung Waldenburgerbahn
 Los 4 Hölstein-Hirschlang
 Landerwerksblatt 1:500
 Datum: 03.05.2019

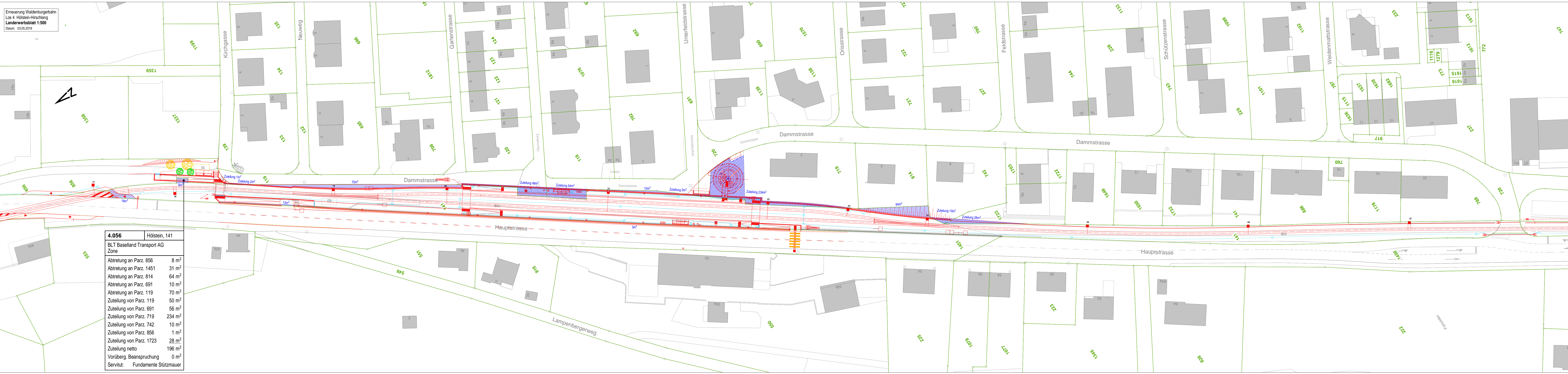
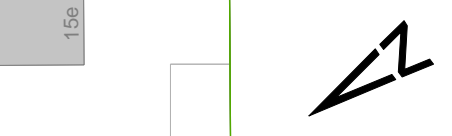

4.056	Hölstein, 141
BLT Baselland Transport AG Zone	
Abtretung an Parz. 856	8 m ²
Abtretung an Parz. 1451	31 m ²
Abtretung an Parz. 814	64 m ²
Abtretung an Parz. 691	10 m ²
Abtretung an Parz. 119	70 m ²
Zuteilung von Parz. 119	50 m ²
Zuteilung von Parz. 691	56 m ²
Zuteilung von Parz. 719	234 m ²
Zuteilung von Parz. 742	10 m ²
Zuteilung von Parz. 856	1 m ²
Zuteilung von Parz. 1723	28 m ²
Zuteilung netto	196 m ²
Vorüberg. Beanspruchung	0 m ²
Servitut:	Fundamente Stützmauer

Erneuerung Waldenburgerbahn
 Los 4 Hölstein-Hirschlang
Landerwerksblatt 1:500
 Datum: 03.05.2019

4.058	Hölstein, 691
Einwohnergemeinde Hölstein Zone	
Abtretung an BLT	56 m ²
Zuteilung von Parz. 141	10 m ²
Abtretung netto	46 m ²
Vorüberg. Beanspruchung	284 m ²
Servitut:	Fundament Stützmauer

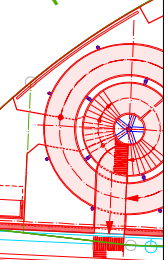
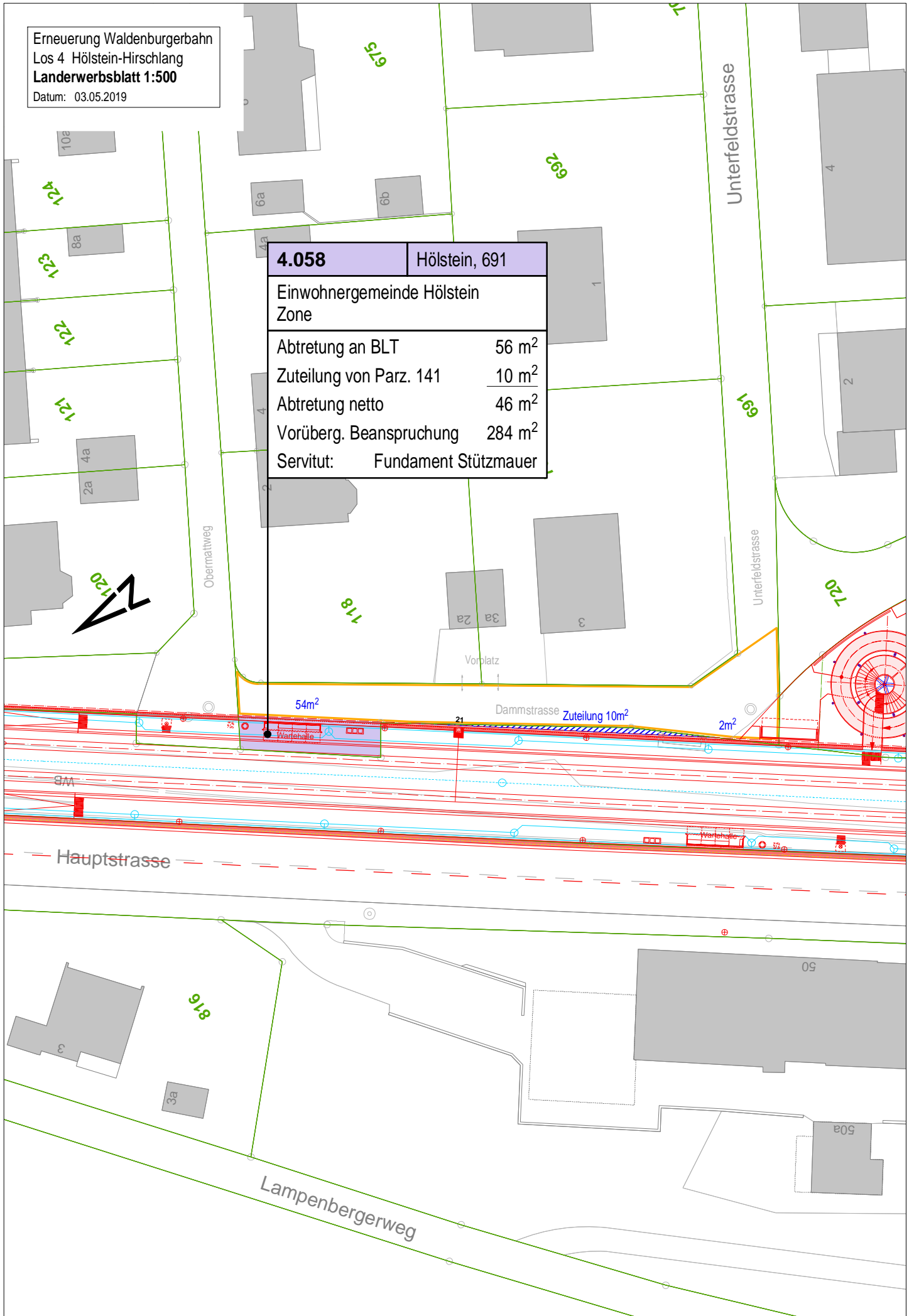

54m²

Dammstrasse Zuteilung 10m²

2m²

Wartehalle

Wartehalle

Hauptstrasse

816

50

3a

50a

Lampenbergerweg

Erneuerung Waldenburgerbahn
 Los 4 Hölstein-Hirschlang
Landerwerksblatt 1:500
 Datum: 03.05.2019

4.061	Hölstein, 719
Stucki Peter Zone WG2-E	
Abtretung an BLT	234 m ²
Abtretung an Parz. 720	41 m ²
Abtretung total	275 m ²
Vorüberg. Beanspruchung	381 m ²
Servitut:	Fundamente Stützmauer

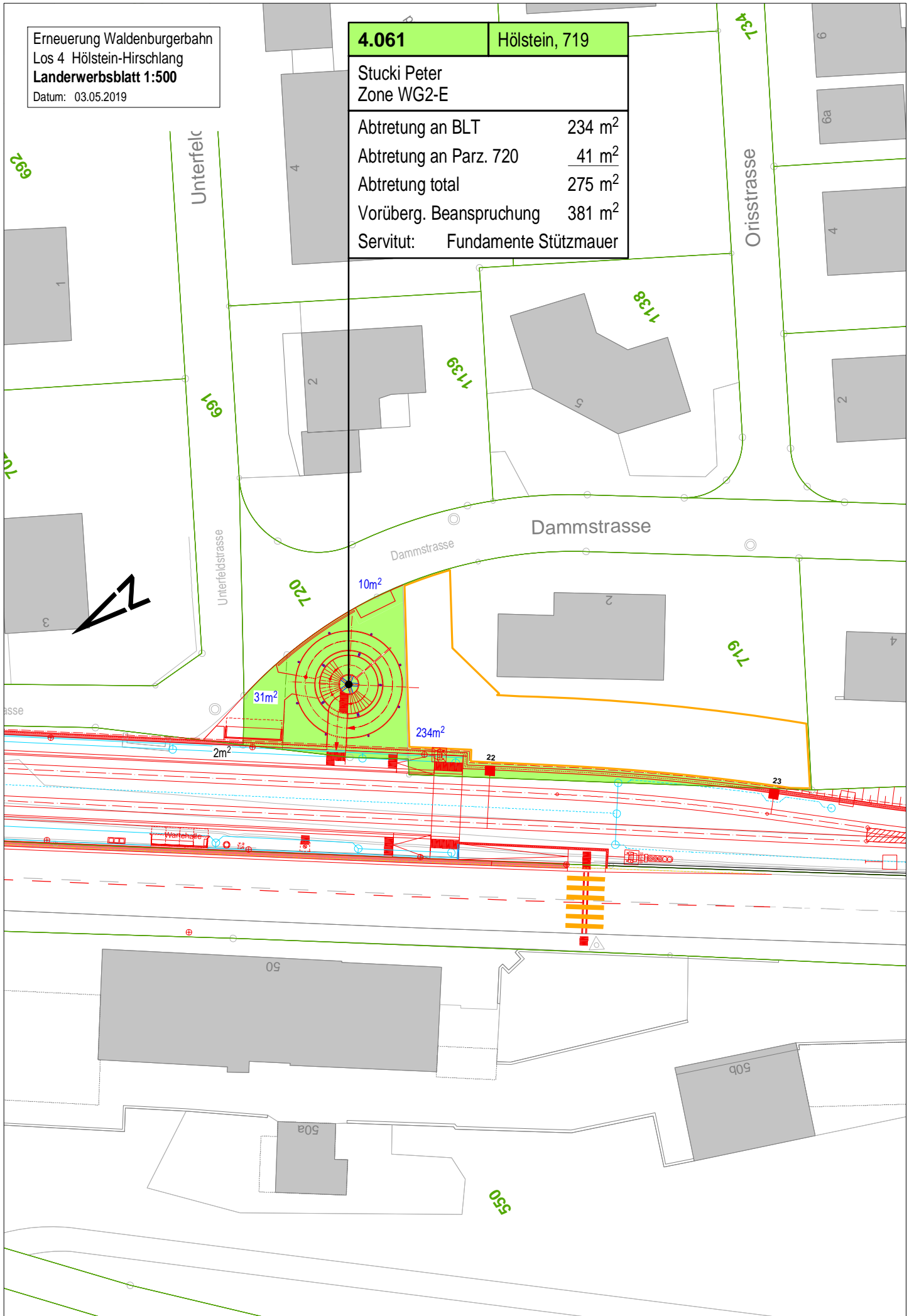

Erneuerung Waldenburgerbahn
Los 4 Hölstein-Hirschlang
Landerwerksblatt 1:500
Datum: 03.05.2019

4.062	Hölstein, 814
Hürner Jürg, Hürner-Bircher Regula Zone WG2-E	
Abtretung an BLT	0 m ²
Zuteilung von Parz. 141	64 m ²
Vorüberg. Beanspruchung	118 m ²
Servitut:	Fundamente Stützmauer



Erneuerung Waldenburgerbahn
Los 4 Hölstein-Hirschlang
Landerwerksblatt 1:500
Datum: 03.05.2019

4.063	Hölstein, 742
Aeschlimann Heinz, Aeschlimann-Felber M. Zone WG2-E	
Abtretung an BLT	10 m ²
Vorüberg. Beanspruchung	94 m ²
Servitut:	Fundamente Stützmauer

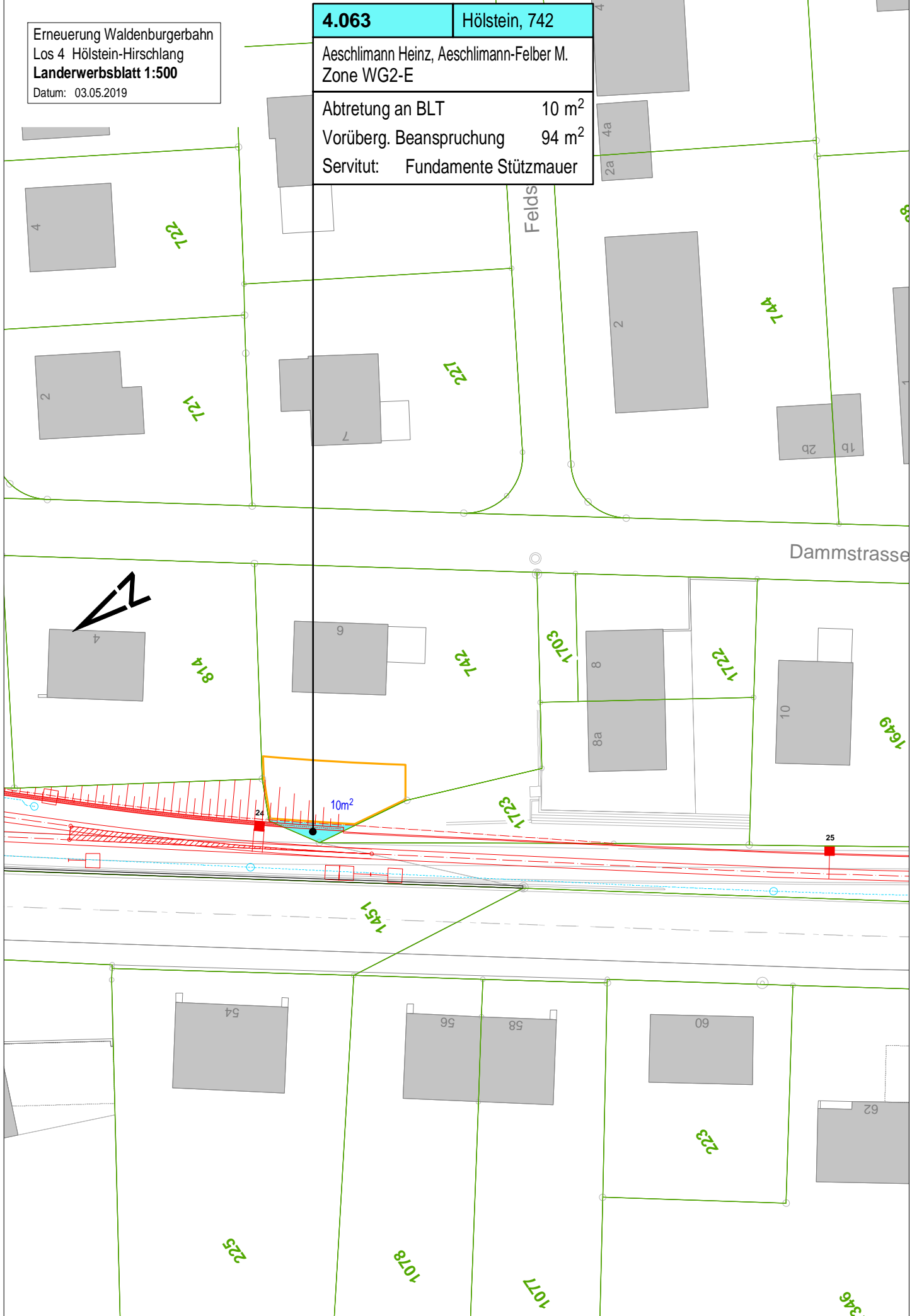

Erneuerung Waldenburgerbahn
Los 4 Hölstein-Hirschlang
Landerwerksblatt 1:500
Datum: 03.05.2019

4.064	Hölstein, 1723
Vokraj Lek Zone WG2-E	
Abtretung an BLT	28 m ²
Vorüberg. Beanspruchung	93 m ²
Servitut:	

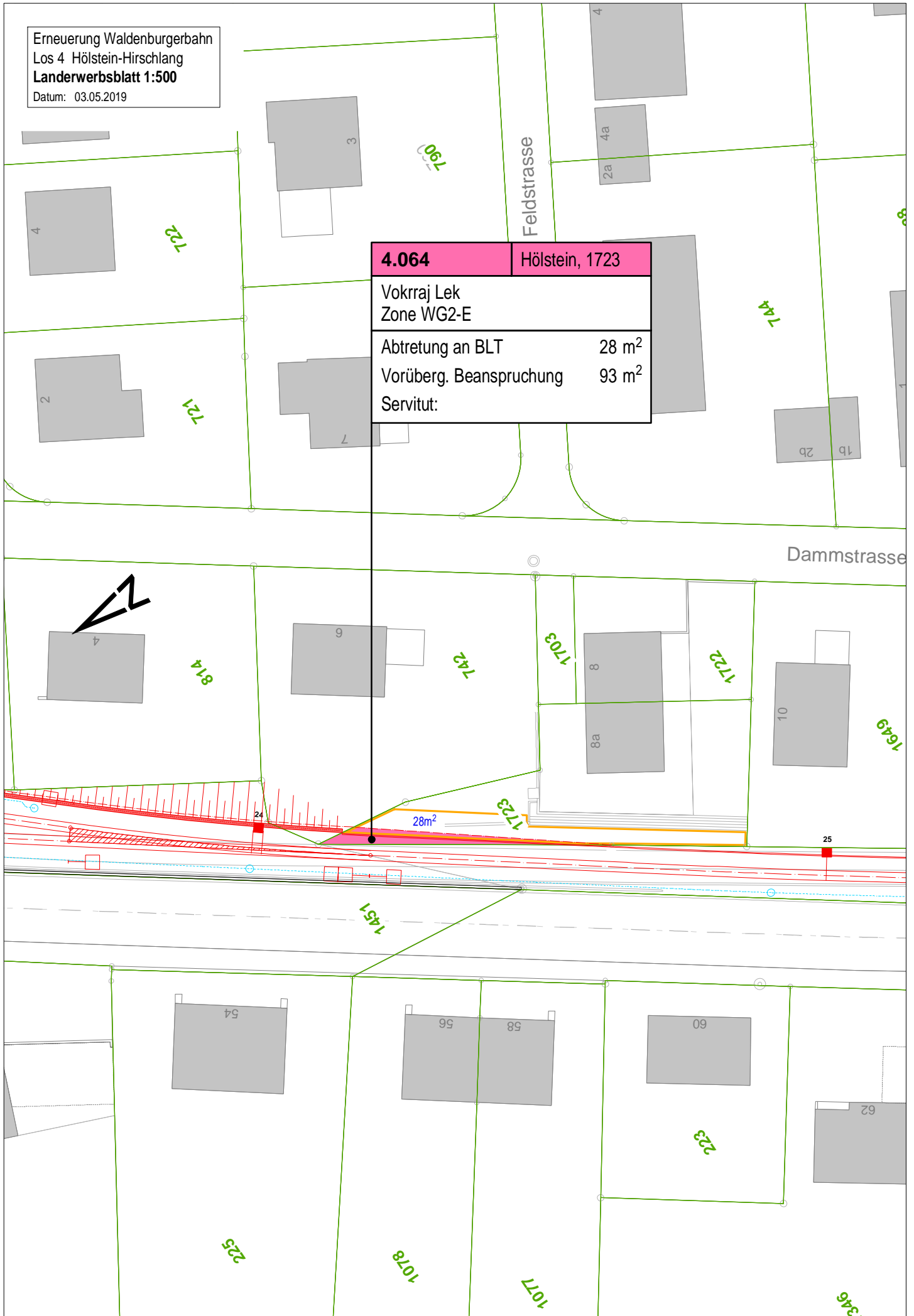

Erneuerung Waldenburgerbahn
Los 4 Hölstein-Hirschlang
Landerwerksblatt 1:500
Datum: 03.05.2019

4.065	Hölstein, 1649
Bakir Mustafa, Bakir-Fistik Hatice Zone WG2-E	
Abtretung an BLT	0 m ²
Vorüberg. Beanspruchung	41 m ²
Servitut:	Fund. Fahrleitungsmast



Erneuerung Waldenburgerbahn
 Los 4 Hölstein-Hirschlang
Landerwerksblatt 1:500
 Datum: 03.05.2019

4.066	Hölstein, 1650
Roberto Cali, Adriana Cali-Delle Zone WG2-E	
Abtretung an BLT	0 m ²
Vorüberg. Beanspruchung	38 m ²
Servitut:	



Erneuerung Waldenburgerbahn
Los 4 Hölstein-Hirschlang
Landerwerksblatt 1:500
Datum: 03.05.2019

4.067	Hölstein, 1732
Tunaj Hil, Tunaj Mhill Zone WG2-E	
Abtretung an BLT	0 m ²
Vorüberg. Beanspruchung	41 m ²
Servitut:	



Erneuerung Waldenburgerbahn
 Los 4 Hölstein-Hirschlang
Landerwerksblatt 1:500
 Datum: 03.05.2019

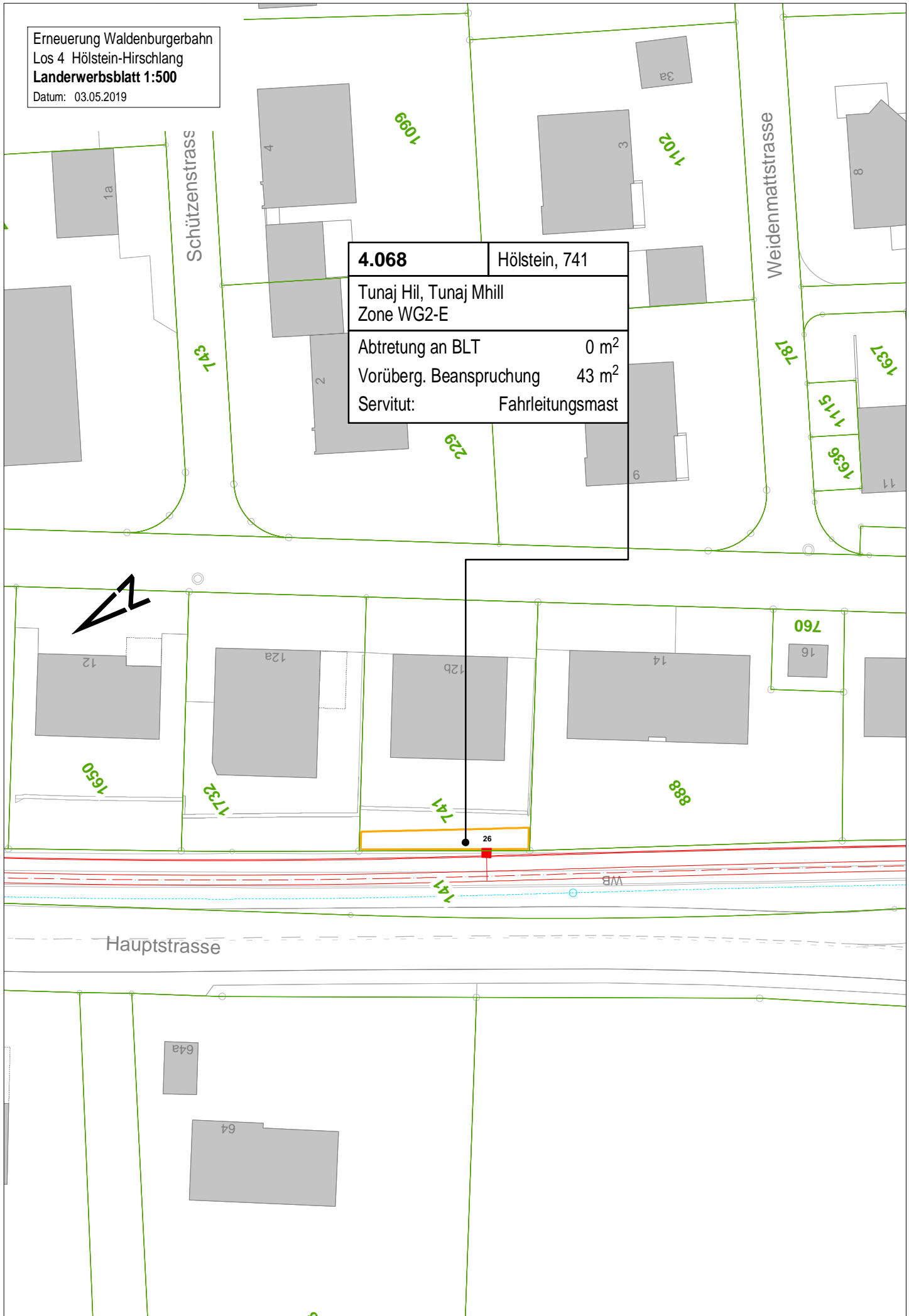

4.068	Hölstein, 741
Tunaj Hil, Tunaj Mhill Zone WG2-E	
Abtretung an BLT	0 m ²
Vorüberg. Beanspruchung	43 m ²
Servitut:	Fahrleitungsmast

Erneuerung Waldenburgerbahn
 Los 4 Hölstein-Hirschlang
Landerwerksblatt 1:500
 Datum: 03.05.2019

4.069	Hölstein, 888
Einwohnergemeinde Hölstein Zone WG2-E	
Abtretung an BLT	0 m ²
Vorüberg. Beanspruchung	83 m ²
Servitut:	



Erneuerung Waldenburgerbahn
Los 4 Hölstein-Hirschlang
Landerwerksblatt 1:500
Datum: 03.05.2019

4.071	Hölstein, 1178
Boz Hawa, Safiye, Yalcin, Yusuf Zone WG2-E	
Abtretung an BLT	0 m ²
Vorüberg. Beanspruchung	47 m ²
Servitut:	

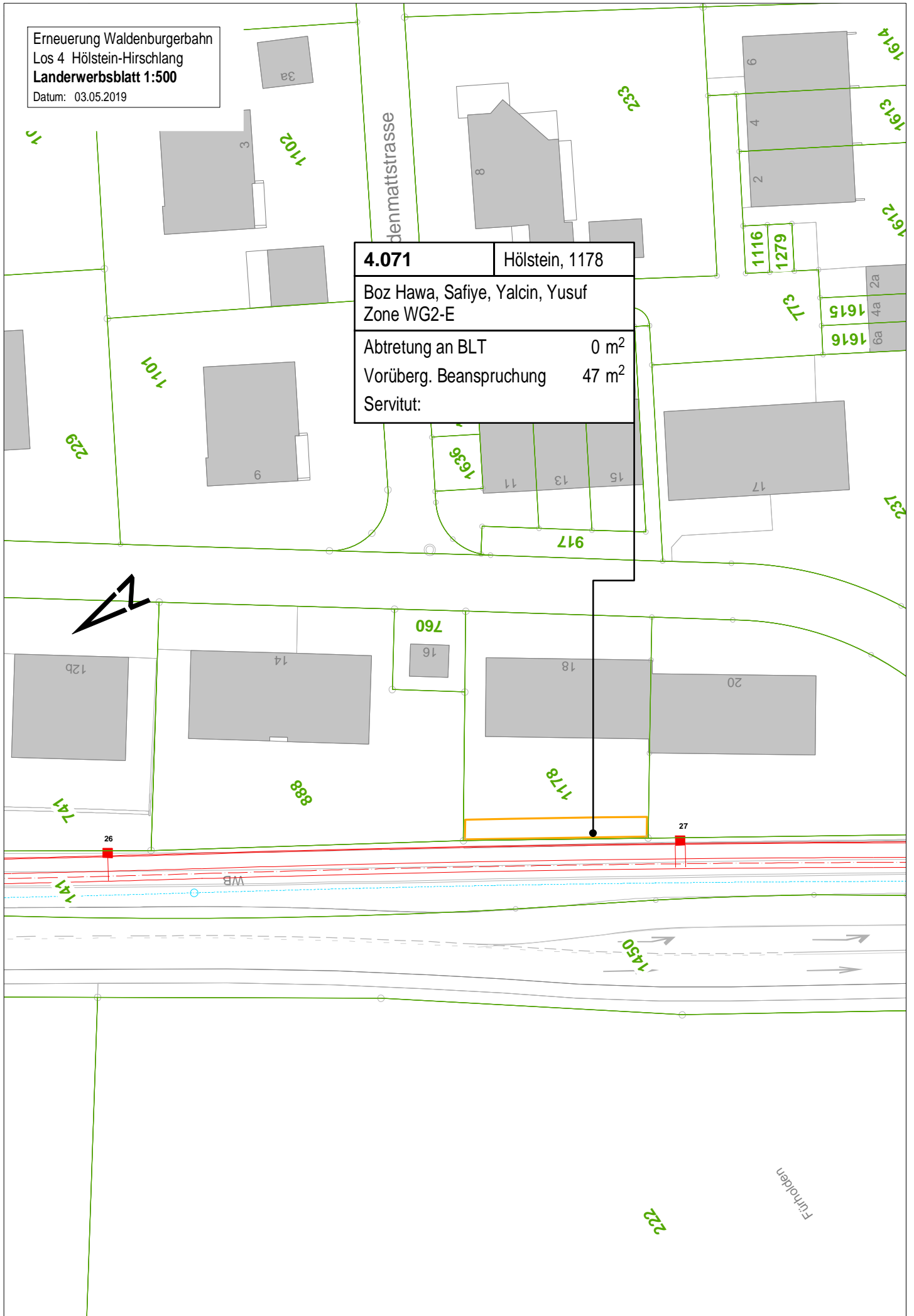

Erneuerung Waldenburgerbahn
 Los 4 Hölstein-Hirschlang
Landerwerksblatt 1:500
 Datum: 03.05.2019

4.072	Hölstein, 788
Itin Roland Zone WG2-E	
Abtretung an BLT	0 m ²
Vorüberg. Beanspruchung	95 m ²
Servitut:	Fahrleitungsmast, Signal

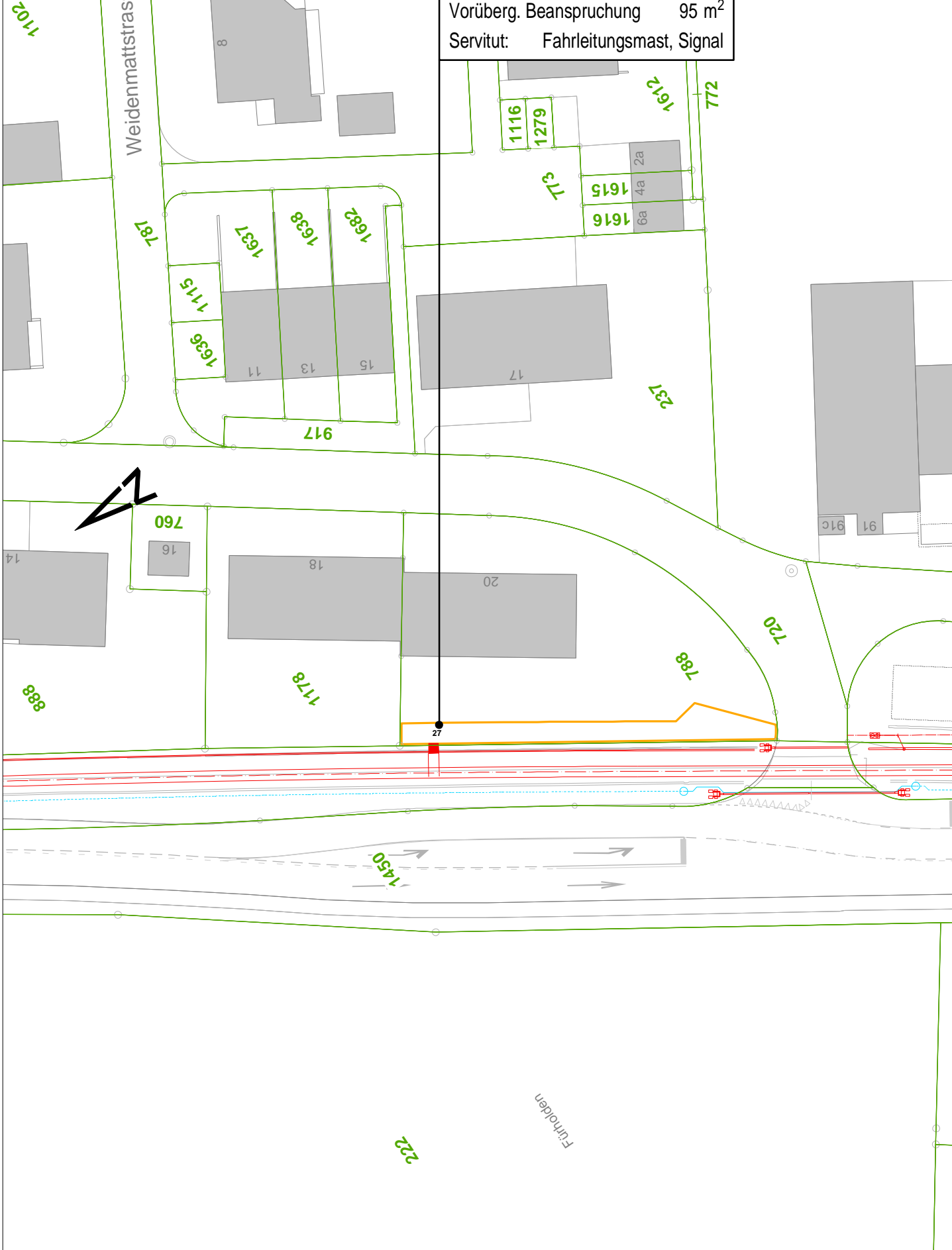

Erneuerung Waldenburgerbahn
Los 4 Hölstein-Hirschlang
Landerwerksblatt 1:500
Datum: 03.05.2019

4.073	Hölstein, 720
Einwohnergemeinde Hölstein Zone	
Abtretung an BLT	0 m ²
Zuteilung von Parz. 719	41 m ²
Vorüberg. Beanspruchung	142 m ²
Servitut:	

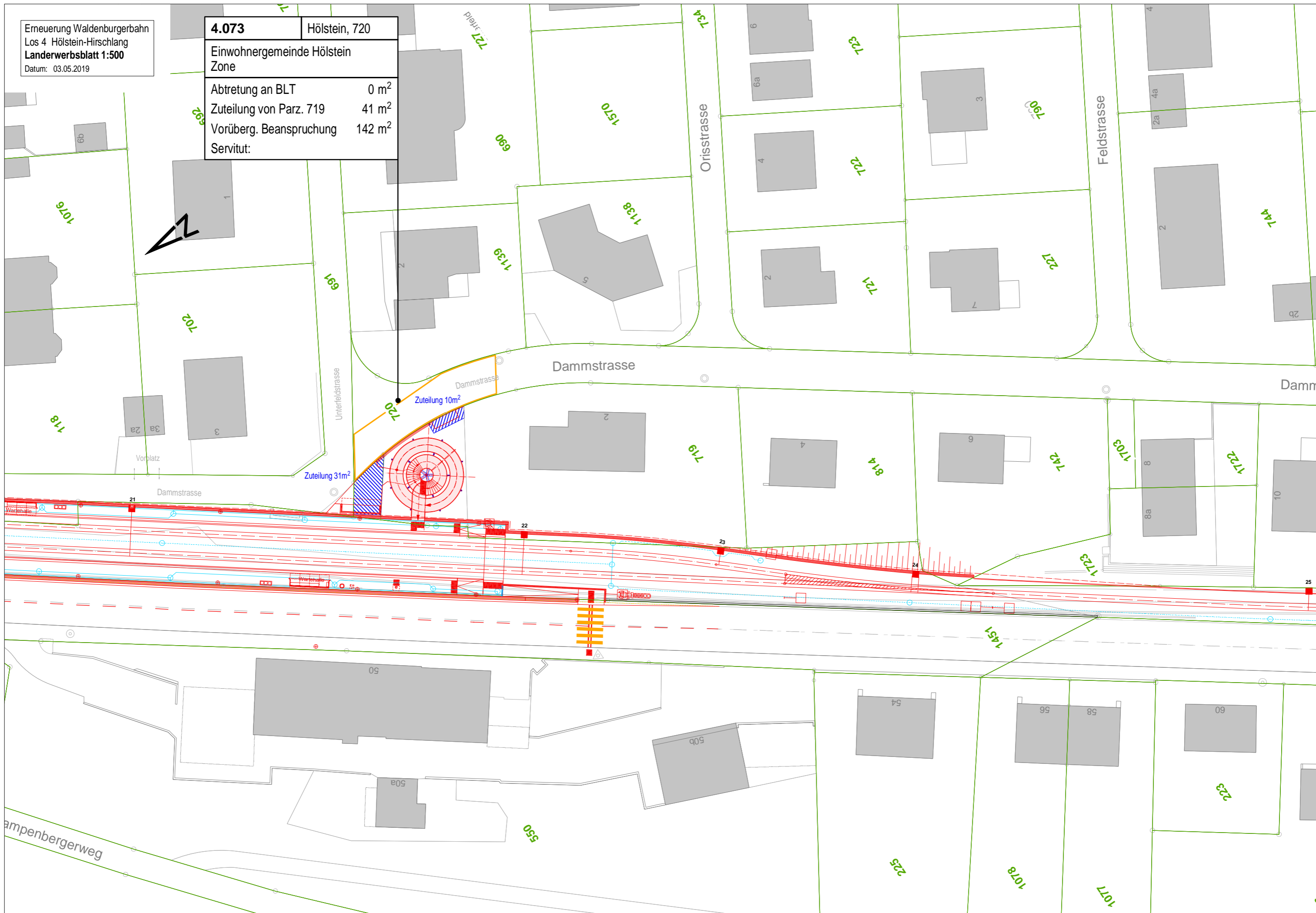

Erneuerung Waldenburgerbahn
 Los 4 Hölstein-Hirschlang
Landerwerksblatt 1:500
 Datum: 03.05.2019

4.074	Hölstein, 240
MT Hölstein AG Zone G2	
Abtretung an BLT	55 m ²
Vorüberg. Beanspruchung	53 m ²
Servitut:	Fahrleitungsmast, Signal

141



Erneuerung Waldenburgerbahn
 Los 4 Hölstein-Hirschlang
 Landerwerksblatt 1:500
 Datum: 03.05.2019

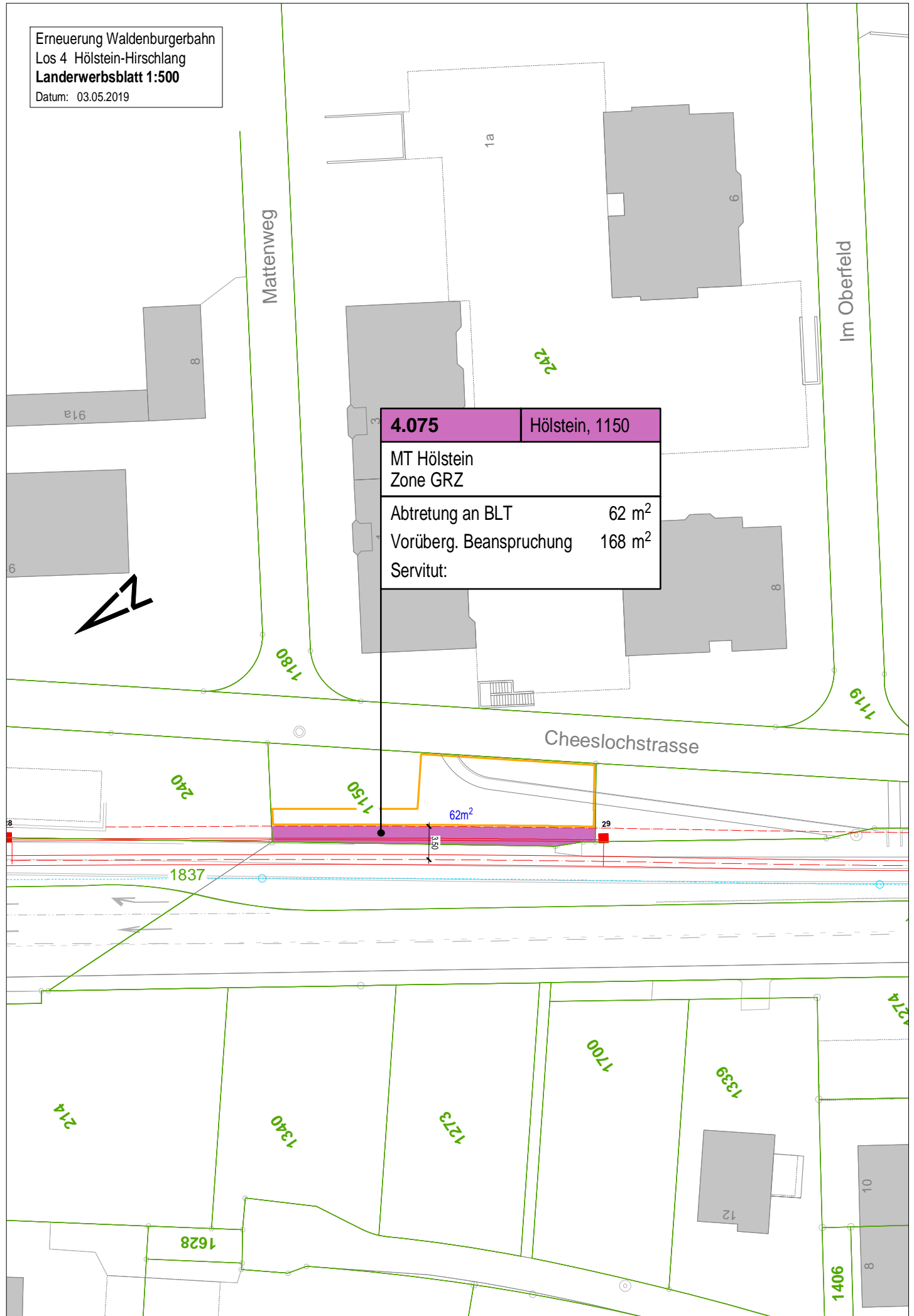

4.075	Hölstein, 1150
MT Hölstein Zone GRZ	
Abtretung an BLT	62 m ²
Vorüberg. Beanspruchung	168 m ²
Servitut:	

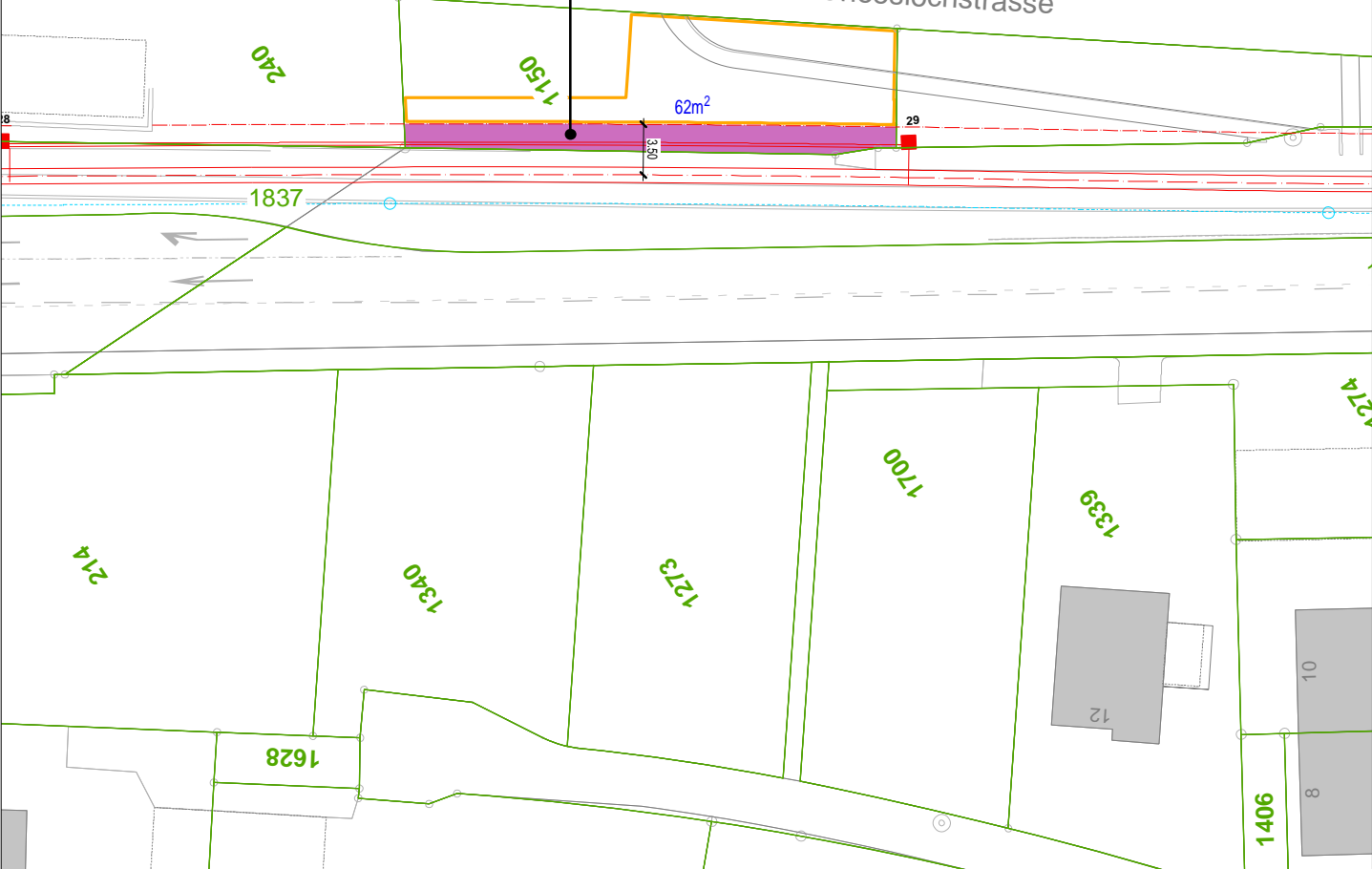

Erneuerung Waldenburgerbahn
 Los 4 Hölstein-Hirschlang
Landerwerksblatt 1:500
 Datum: 03.05.2019

4.163	Hölstein, 1337
Oris SA Zone G1	
Abtretung an BLT	0 m ²
Vorüberg. Beanspruchung	740 m ²
Servitut:	

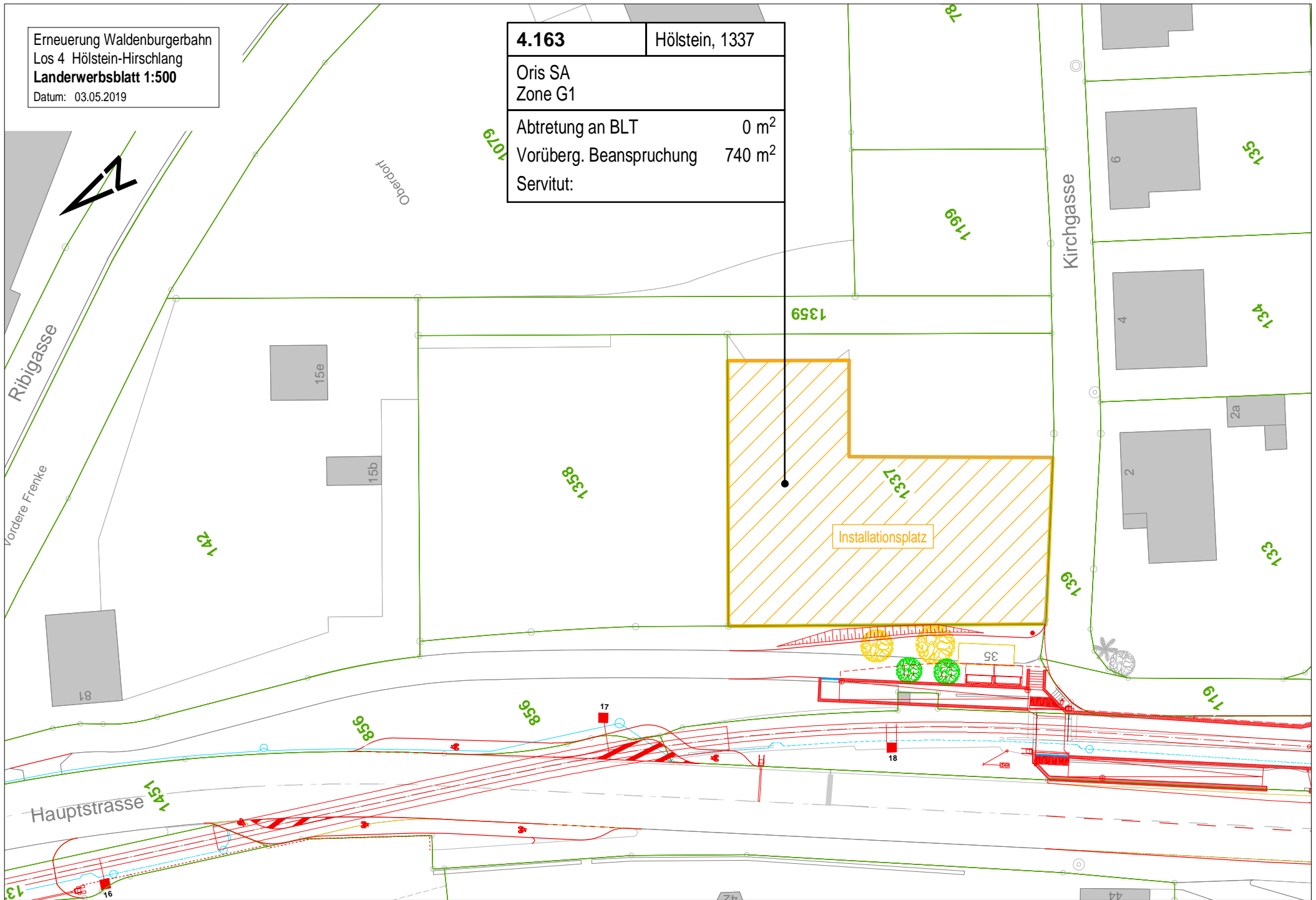

Erneuerung Waldenburgerbahn
Los 4 Hölstein-Hirschlang
Landerwerksblatt 1:500
Datum: 03.05.2019

4.187	Hölstein, 1358
Oris SA Zone G1	
Abtretung an BLT	0 m ²
Vorüberg. Beanspruchung	1026 m ²
Servitut:	

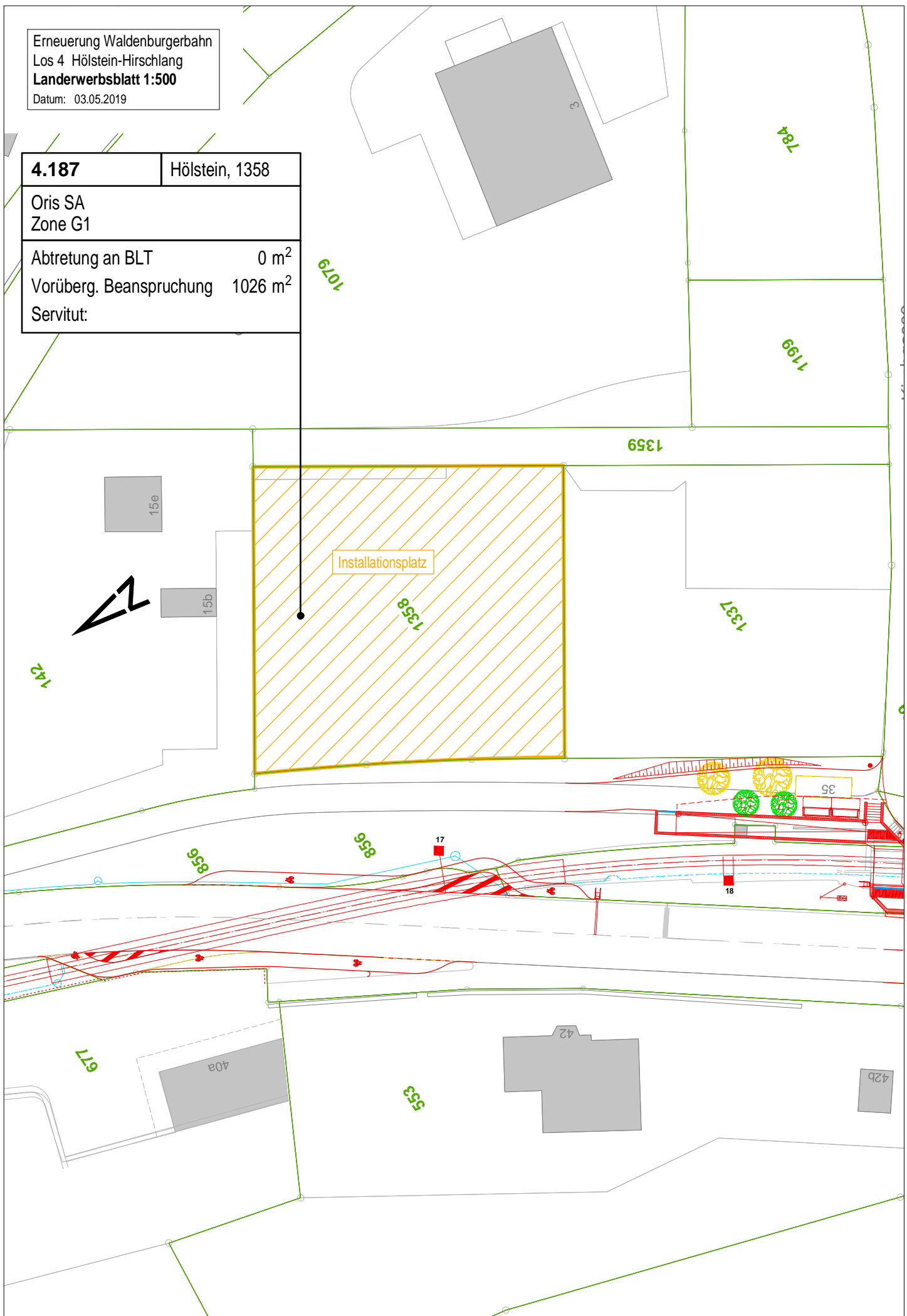

Erneuerung Waldenburgerbahn
Los 4 Hölstein-Hirschlang
Landerwerksblatt 1:500
Datum: 03.05.2019

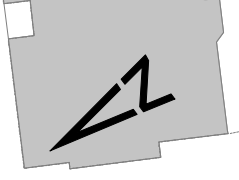

4.076		Hölstein, 1488	
Einwohnergemeinde Hölstein Zone GRZ			
Abtretung an BLT		174 m ²	
Zuteilung von Parz.1837		6 m ²	
Abtretung netto		168 m ²	
Vorüberg. Beanspruchung		440 m ²	
Servitut:			

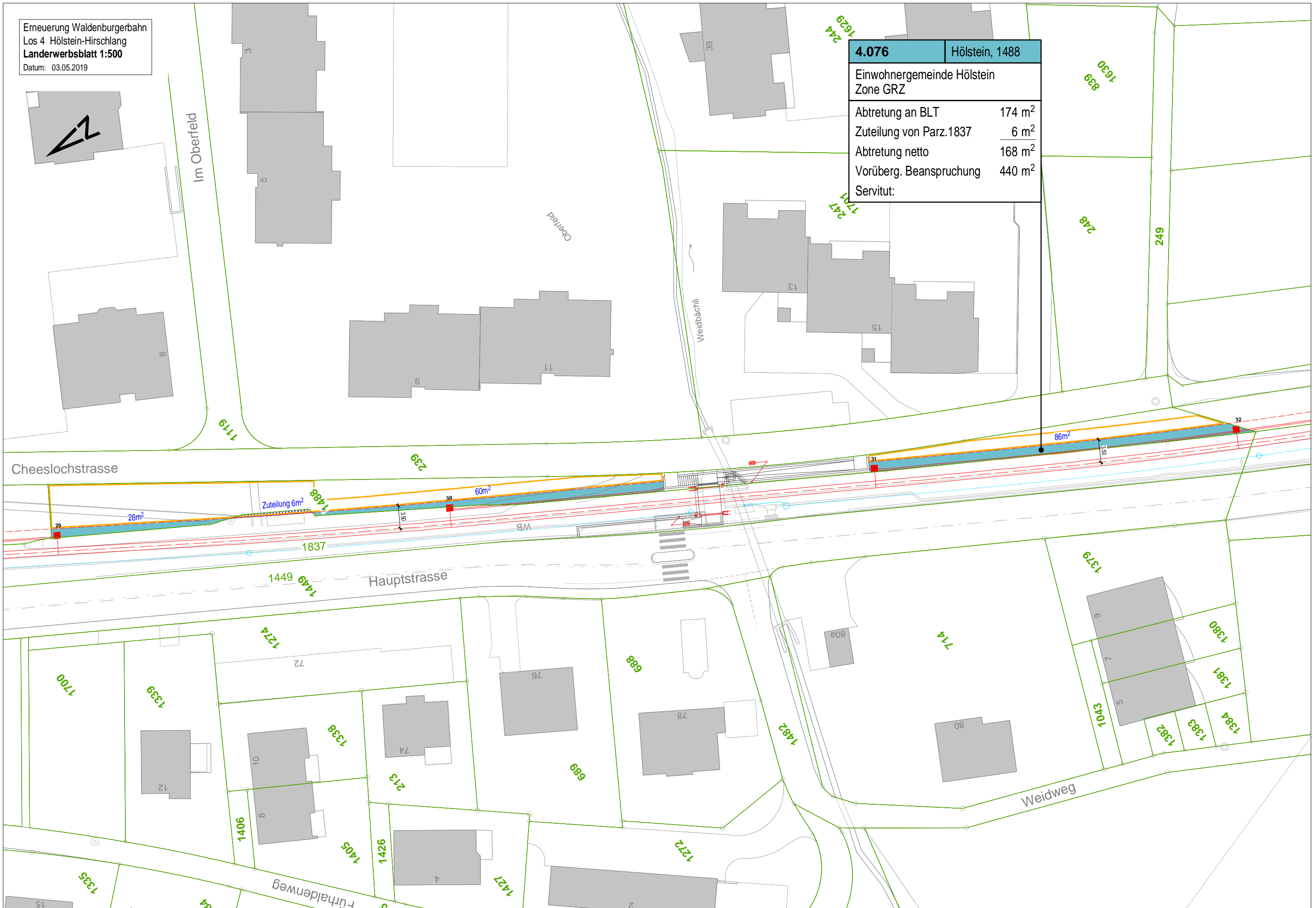

Erneuerung Waldenburgerbahn
Los 4 Hölstein-Hirschlang
Landerwerksblatt 1:500
Datum: 03.05.2019

4.153	Hölstein, 241
Einwohnergemeinde Hölstein Landwirtschaftszone/Spezialzone Intensiverholung	
Abtretung an BLT	178 m ²
Vorüberg. Beanspruchung	185 m ²
Servitut:	

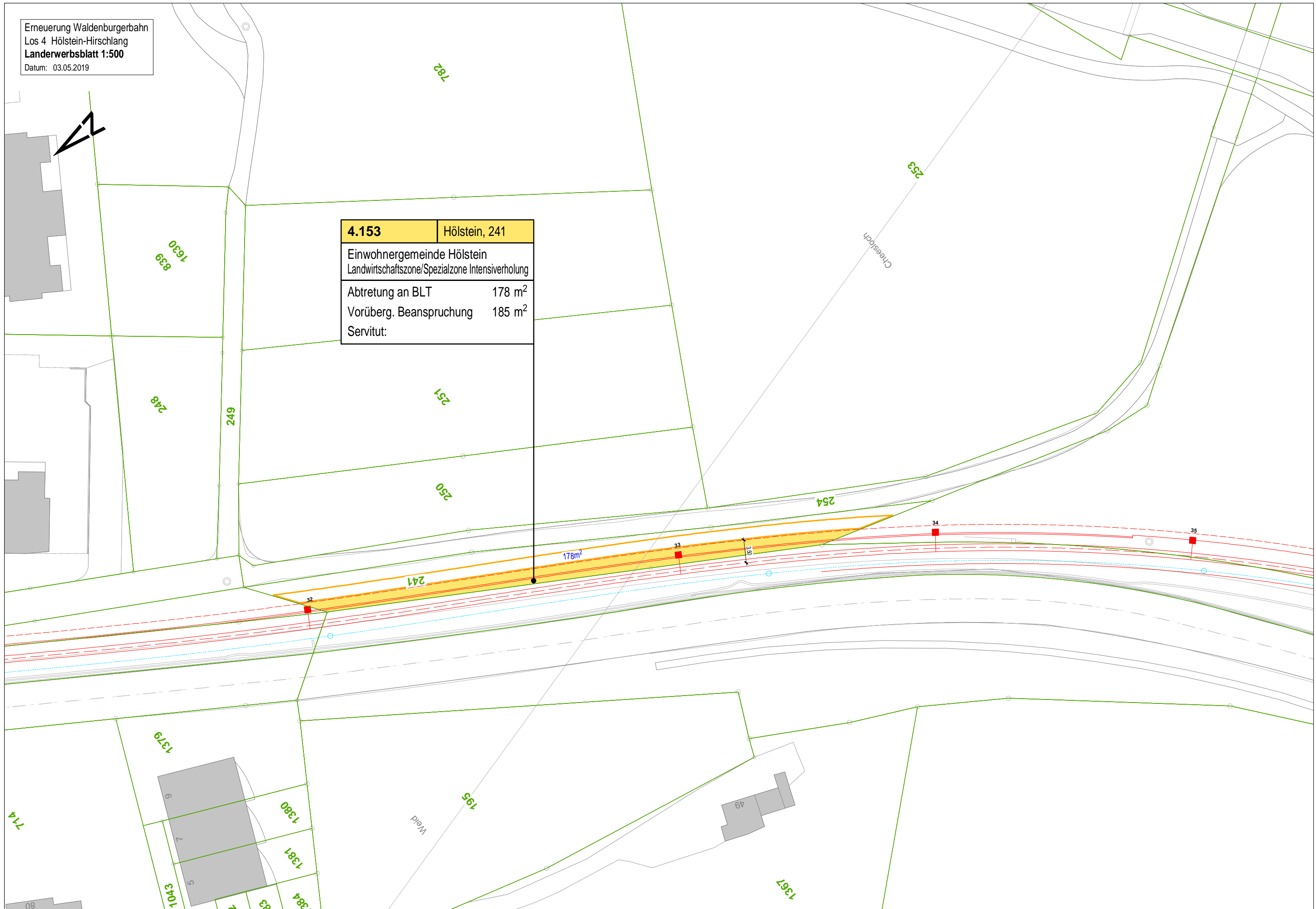

Erneuerung Waldenburgerbahn
Los 4 Hölstein-Hirschlang
Landerwerksblatt 1:500
Datum: 03.05.2019



4.154	Hölstein, 255
Einwohnergemeinde Hölstein Landwirtschaftszone / OeWA	
Abtretung an BLT	449 m ²
Vorüberg. Beanspruchung	260 m ²
Servitut:	

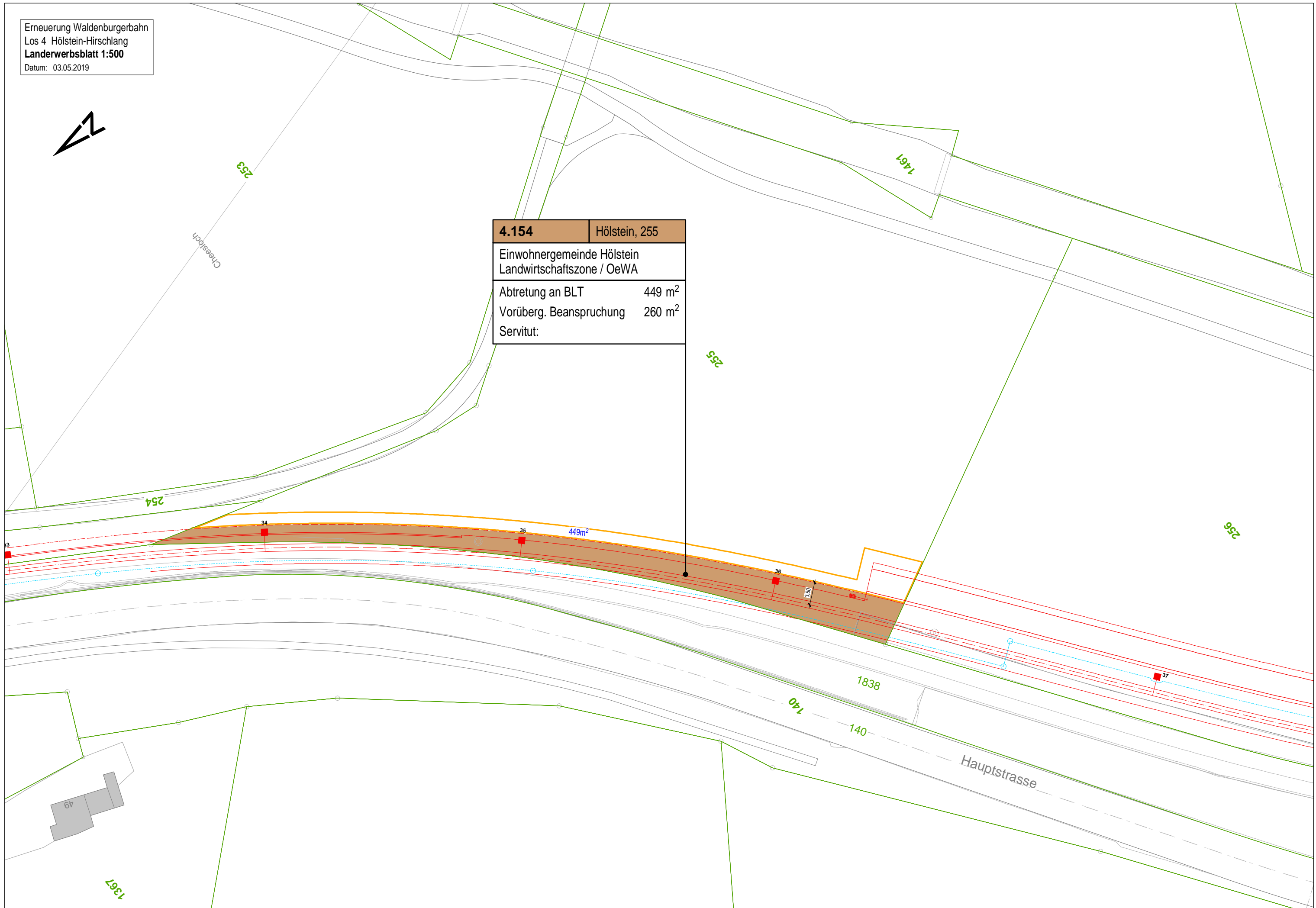

Erneuerung Waldenburgerbahn
Los 4 Hölstein-Hirschlang
Landerwerksblatt 1:500
Datum: 03.05.2019



4.155	Hölstein, 256
Kanton Basel-Landschaft Landwirtschaftszone / OeWA	
Abtretung an BLT	1094 m ²
Vorüberg. Beanspruchung	930 m ²
Servitut:	

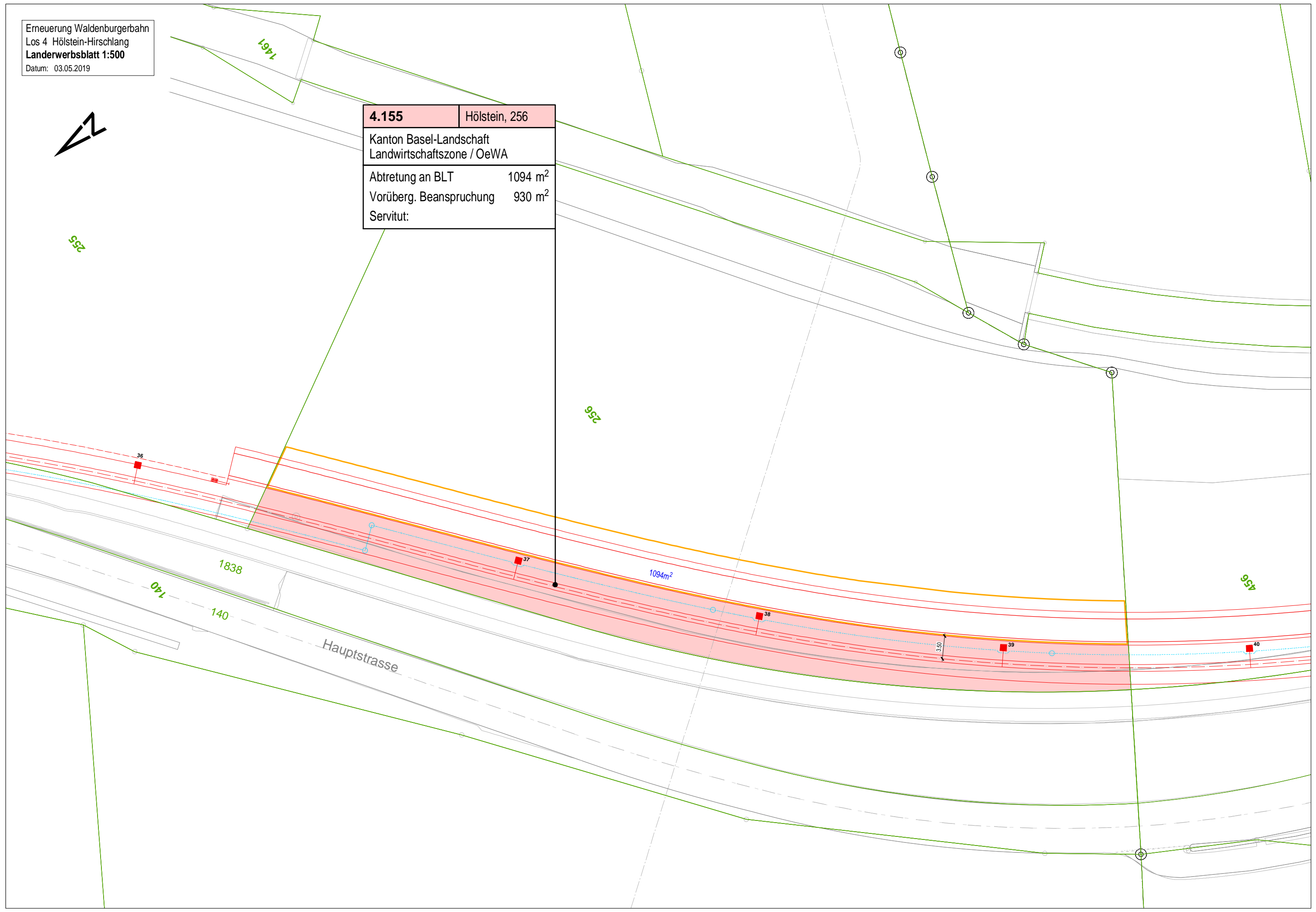

Erneuerung Waldenburgerbahn
 Los 4 Hölstein-Hirschlang
 Landerwerksblatt 1:500
 Datum: 03.05.2019

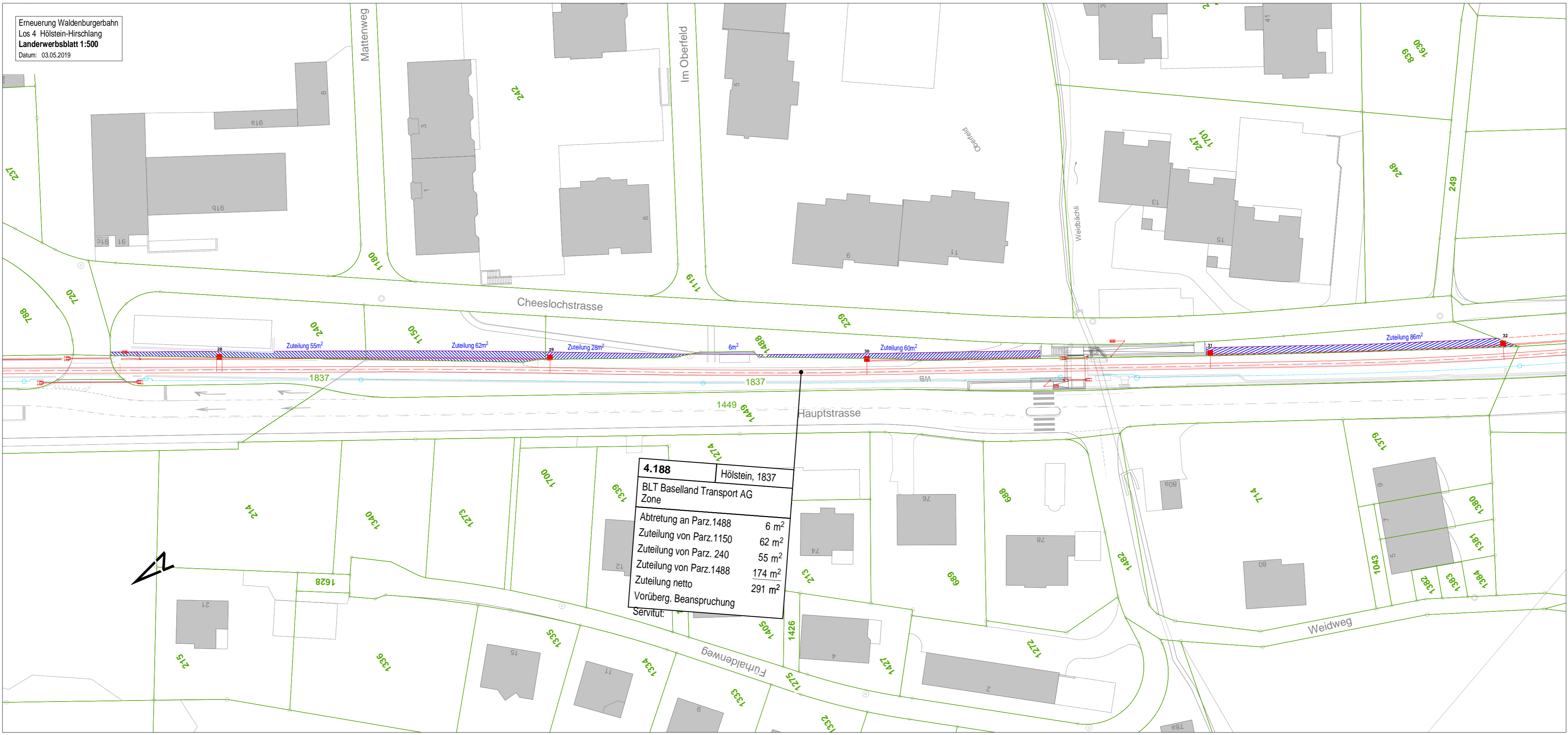

4.188	Hölstein, 1837
BLT Baselland Transport AG Zone	
Abtretung an Parz.1488	6 m ²
Zuteilung von Parz.1150	62 m ²
Zuteilung von Parz. 240	55 m ²
Zuteilung von Parz.1488	174 m ²
Zuteilung netto	291 m ²
Vorüberg. Beanspruchung	
Servitut:	

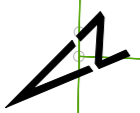

Erneuerung Waldenburgerbahn
 Los 4 Hölstein-Hirschlang
 Landerwerksblatt 1:500
 Datum: 03.05.2019

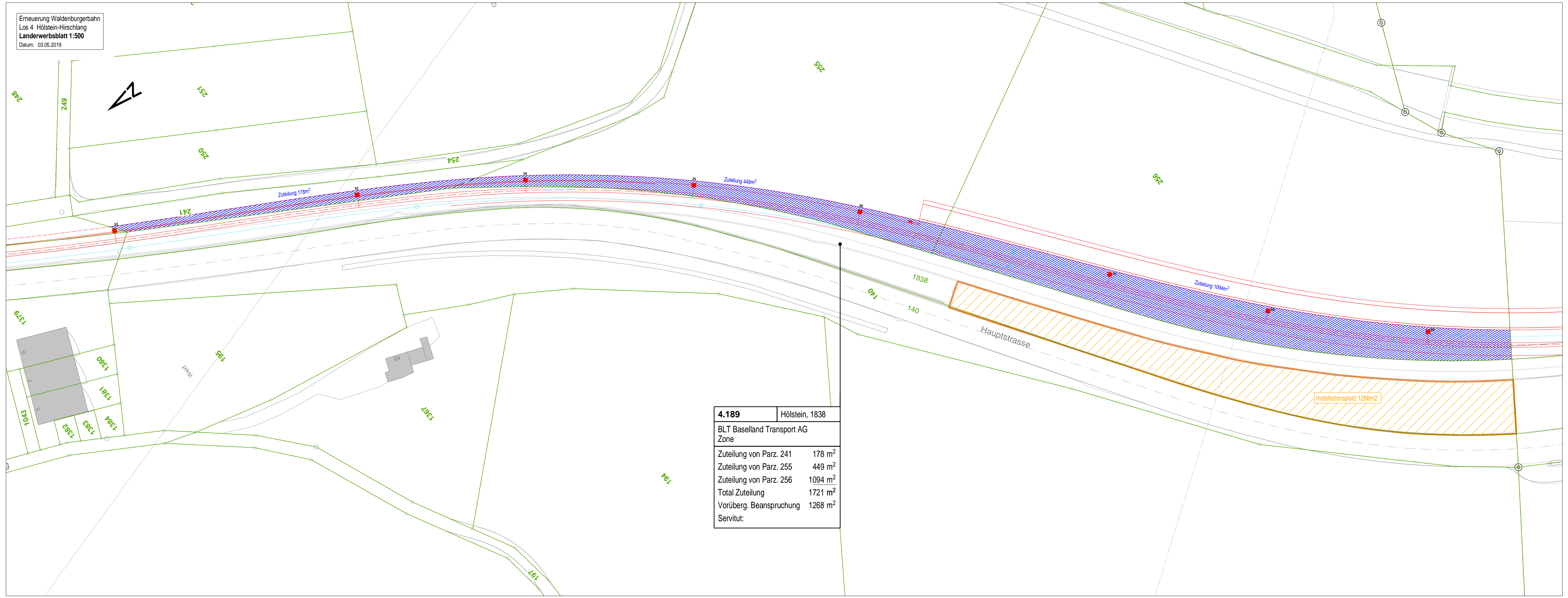

4.189	Hölstein, 1838
BLT Baselland Transport AG Zone	
Zuteilung von Parz. 241	178 m ²
Zuteilung von Parz. 255	449 m ²
Zuteilung von Parz. 256	1094 m ²
Total Zuteilung	1721 m ²
Vorüberg. Beanspruchung	1268 m ²
Servitut:	

Erneuerung Waldenburgerbahn
Los 4 Hölstein-Hirschlang
Landerwerksblatt 1:500
Datum: 03.05.2019



5.002	Niederdorf, 456
Kanton Basel-Landschaft Landwirtschaftszone	
Abtretung an BLT	224 m ²
Vorüberg. Beanspruchung	274 m ²
Servitut:	

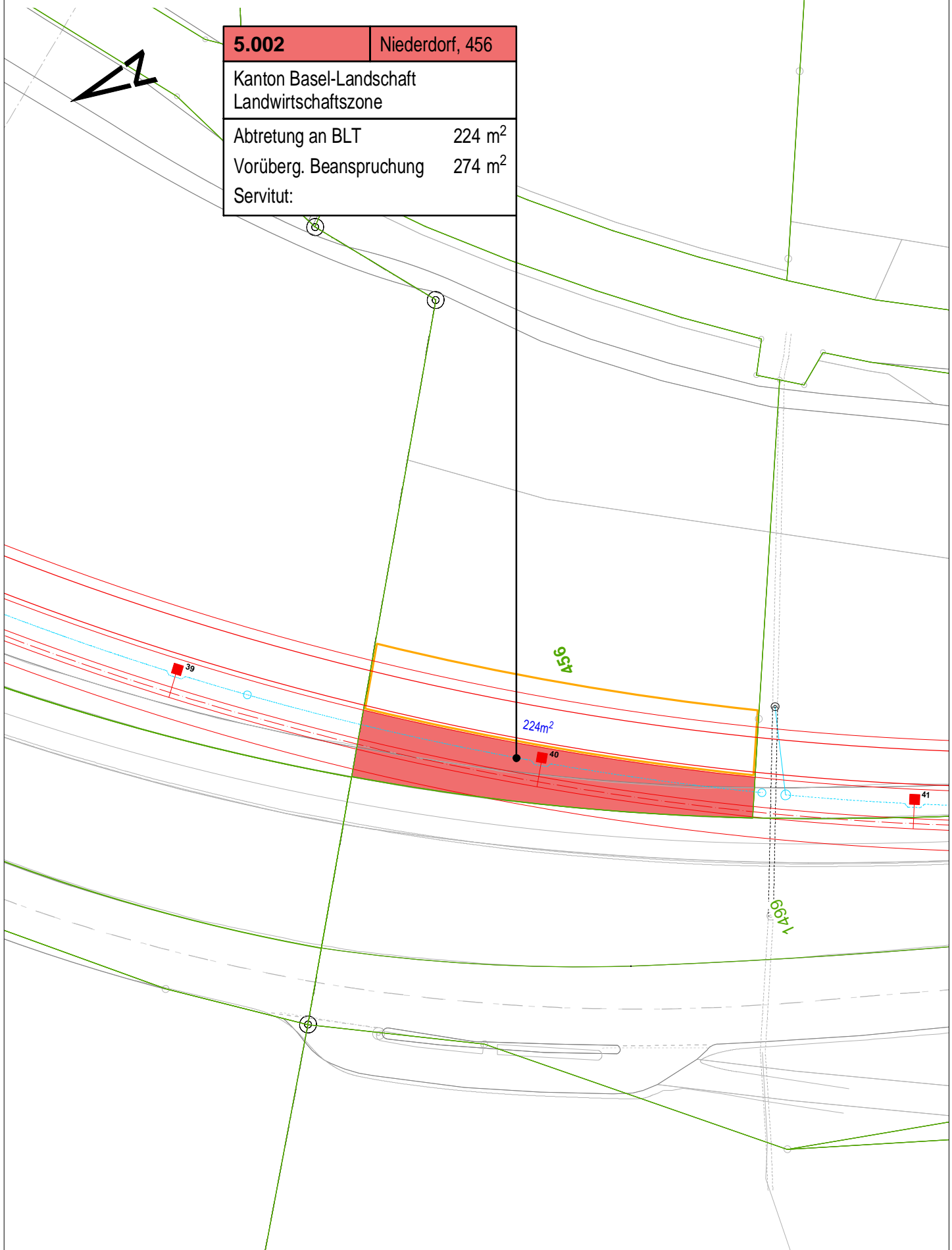

Erneuerung Waldenburgerbahn
Los 4 Hölstein-Hirschlang
Landerwerksblatt 1:500
Datum: 03.05.2019

Bachmatte



5.003	Niederdorf, 455
Kanton Basel-Landschaft Landwirtschaftszone	
Abtretung an BLT	161 m ²
Vorüberg. Beanspruchung	565 m ²
Servitut:	

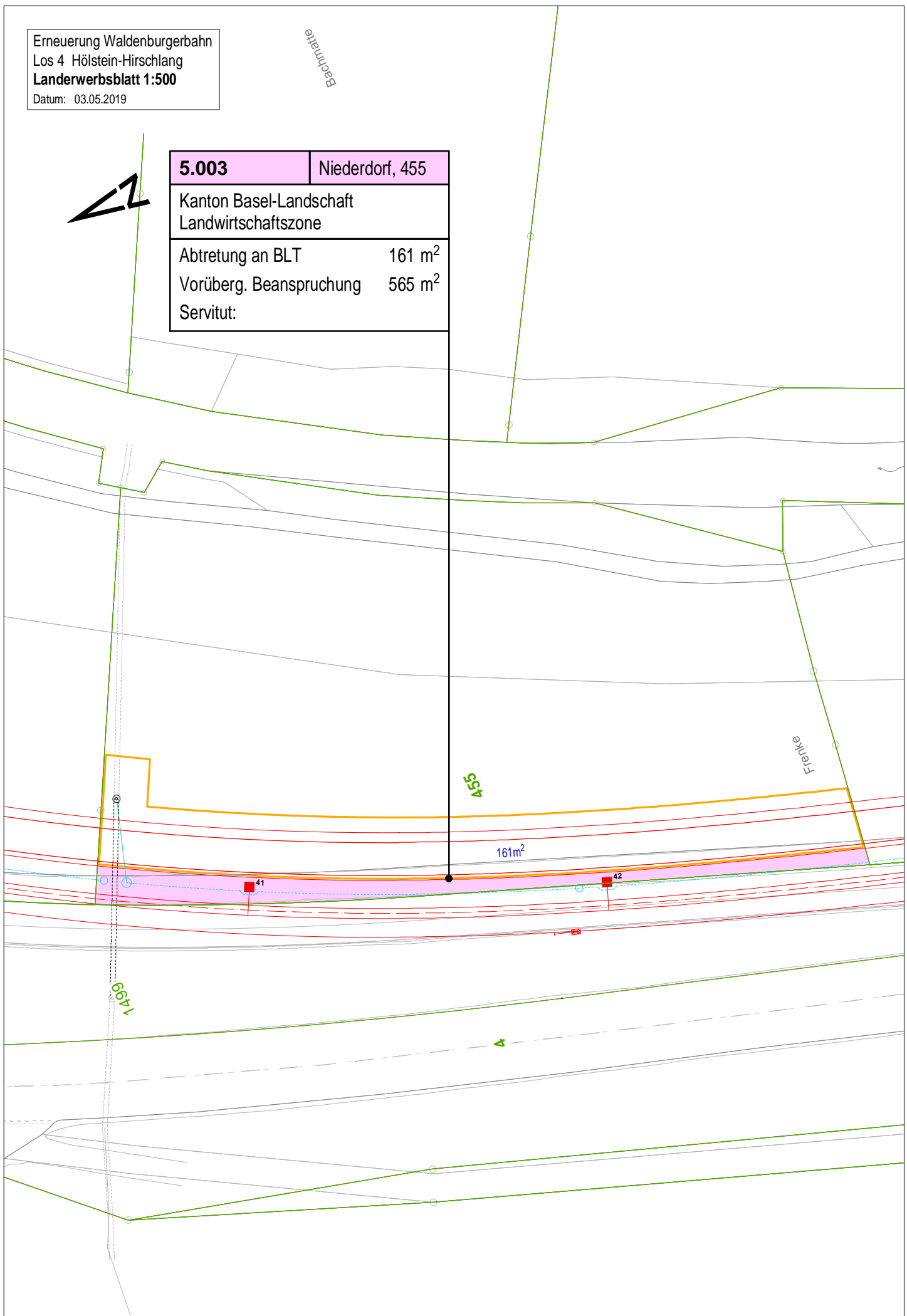

Erneuerung Waldenburgerbahn
 Los 4 Hölstein-Hirschlang
 Landerwerksblatt 1:500
 Datum: 03.05.2019



Vordere Frenke

Chänelweg 863

Losgrenze
 Los 5
 Los 4

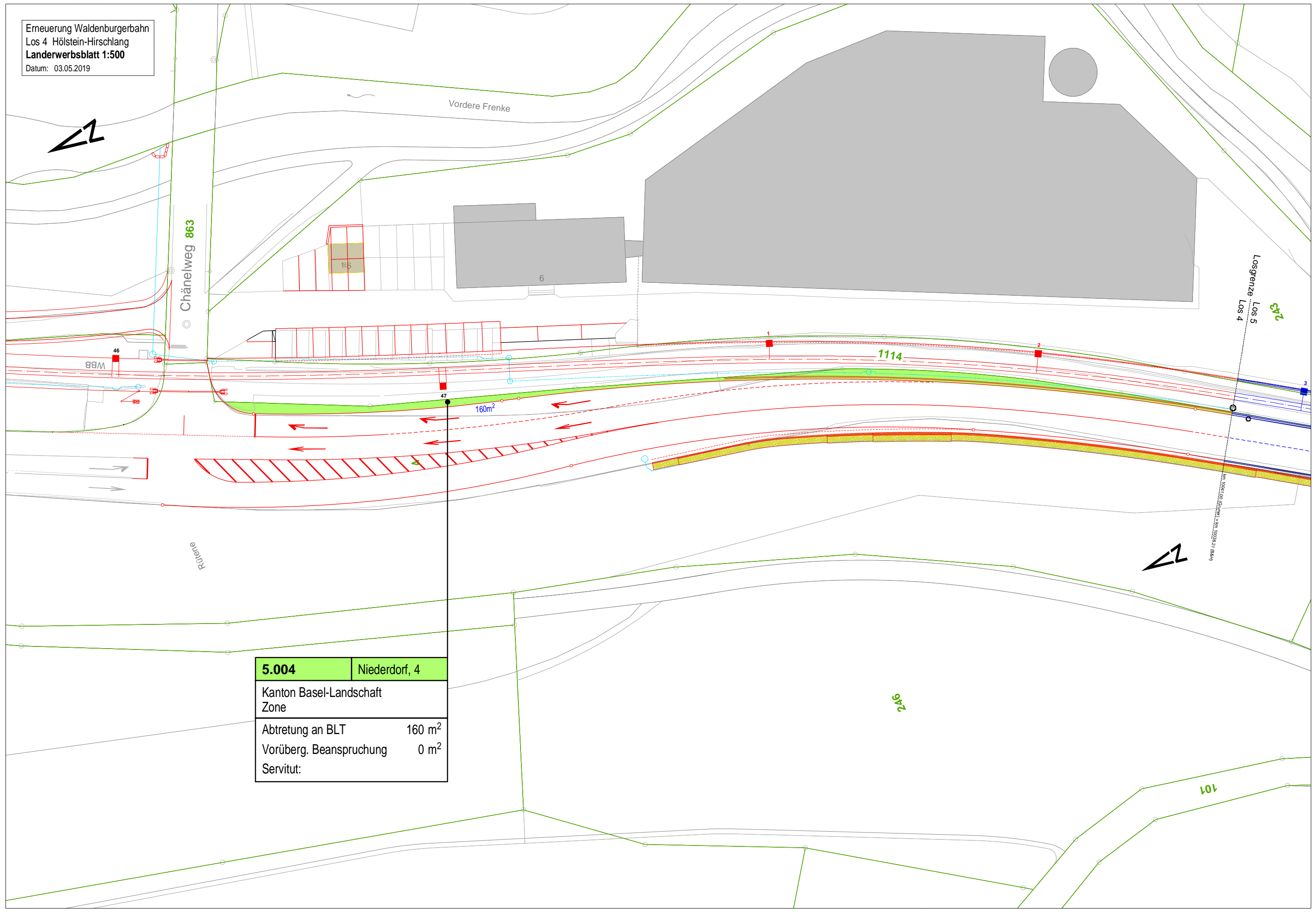

5.004	Niederdorf, 4
Kanton Basel-Landschaft Zone	
Abtretung an BLT	160 m ²
Vorüberg. Beanspruchung	0 m ²
Servitut:	

Erneuerung Waldenburgerbahn
Los 4 Hölstein-Hirschlang
Landerwerksblatt 1:500
Datum: 03.05.2019

5.006	Niederdorf, 253
Kanton Basel-Landschaft Landwirtschaftszone	
Abtretung an BLT	718 m ²
Vorüberg. Beanspruchung	775 m ²
Servitut:	

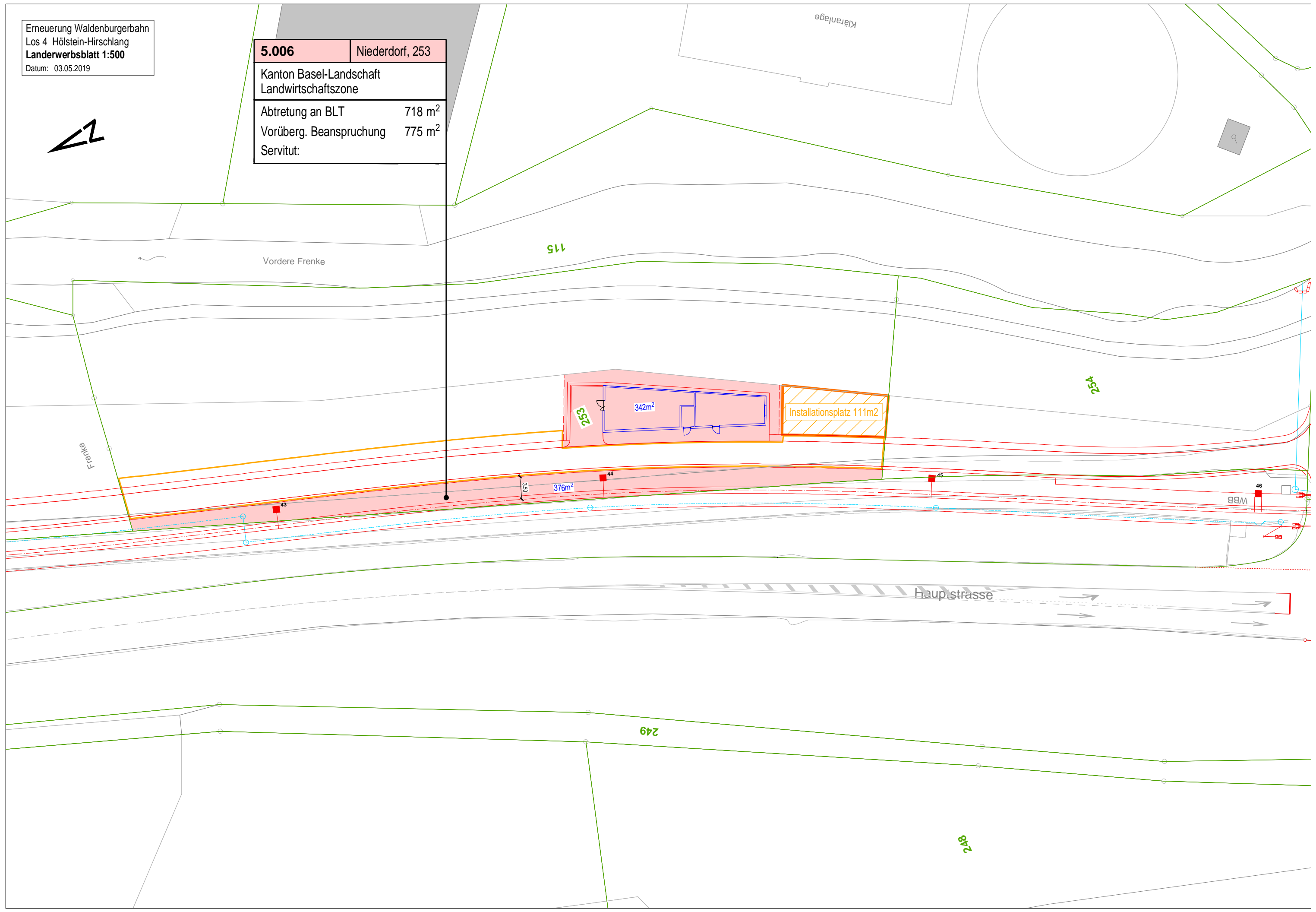

Erneuerung Waldenburgerbahn
 Los 4 Hölstein-Hirschlang
 Landerwerksblatt 1:500
 Datum: 03.05.2019



5.007	Niederdorf, 254
Kanton Basel-Landschaft Landwirtschaftszone	
Abtretung an BLT	15 m ²
Zuteilung von Parz. 1499	23 m ²
Zuteilung netto	8 m ²
Vorüberg. Beanspruchung	685 m ²
Servitut:	

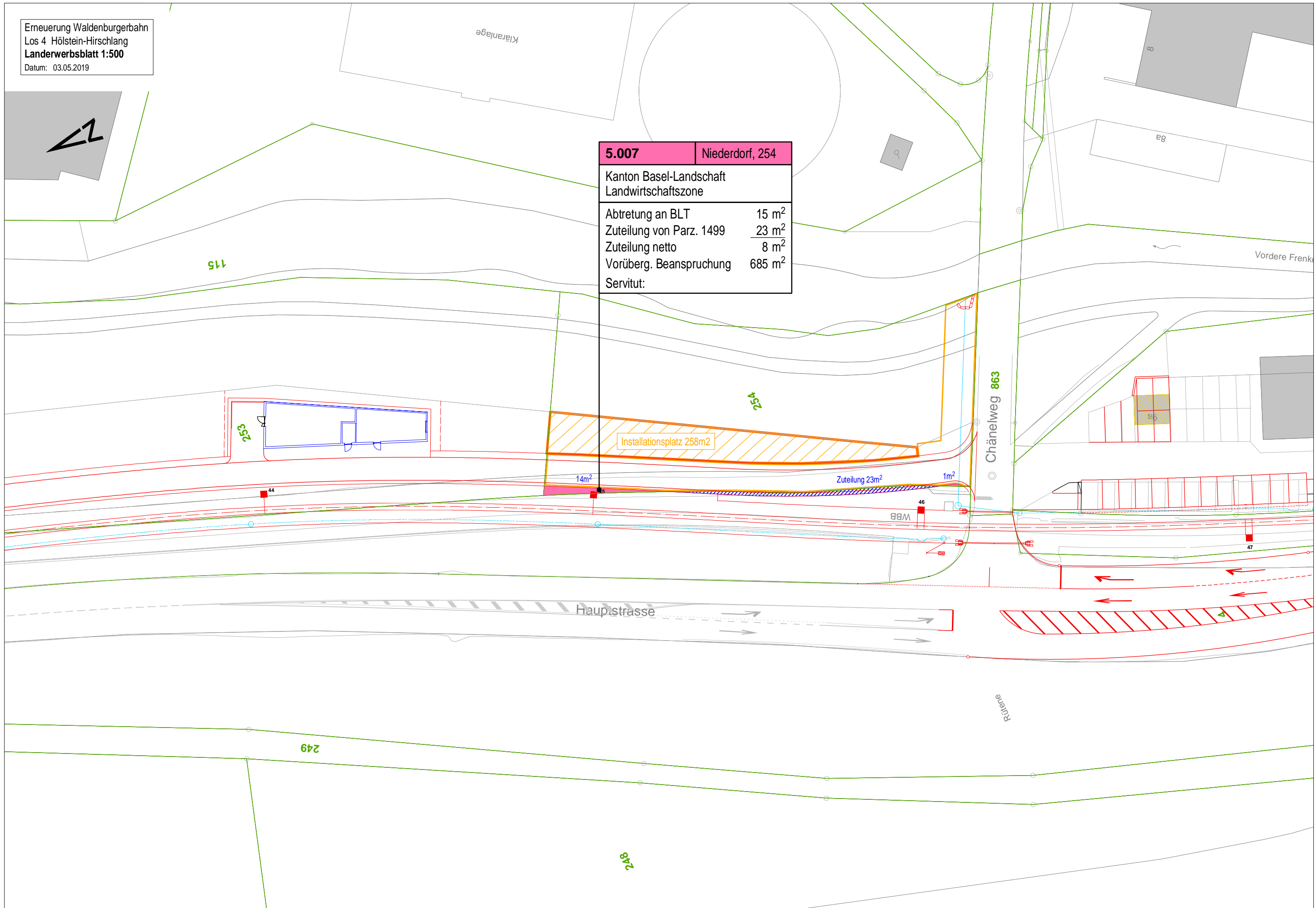

Erneuerung Waldenburgerbahn
 Los 4 Hölstein-Hirschlang
 Landerwerksblatt 1:500
 Datum: 03.05.2019

5.009	Niederdorf, 243
Agro-Zeller Immobilien GmbH Zone G1	
Abtretung an BLT	68 m ²
Zuteilung von Parz. 1114	49 m ²
Abtretung netto	19 m ²
Vorüberg. Beanspruchung	821 m ²
Servitut:	Fahrleitungsmast

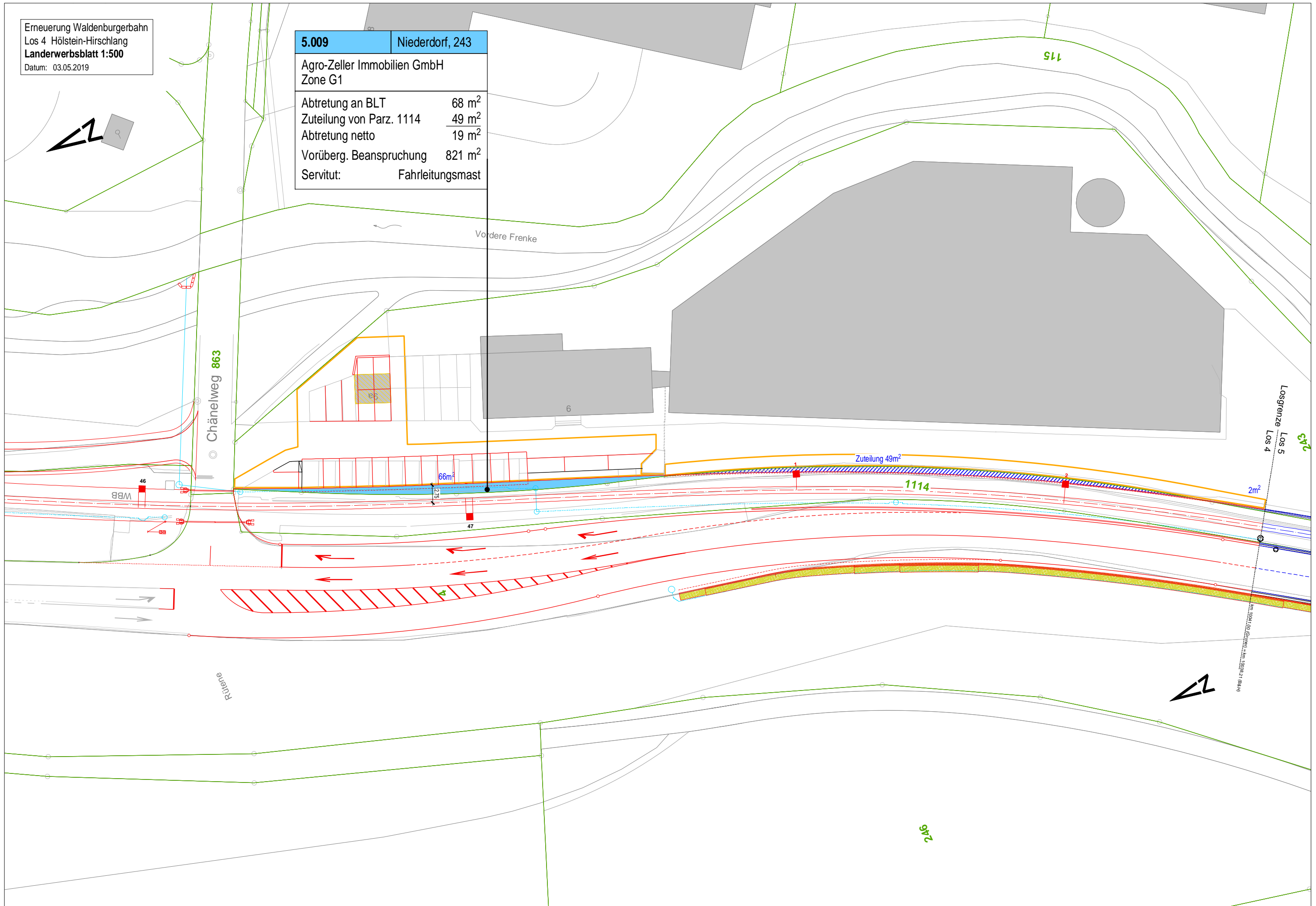

1:500
 0m 100m 200m 300m 400m 500m 600m 700m 800m 900m 1000m

Erneuerung Waldenburgerbahn
 Los 4 Hölstein-Hirschlang
 Landerwerksblatt 1:500
 Datum: 03.05.2019

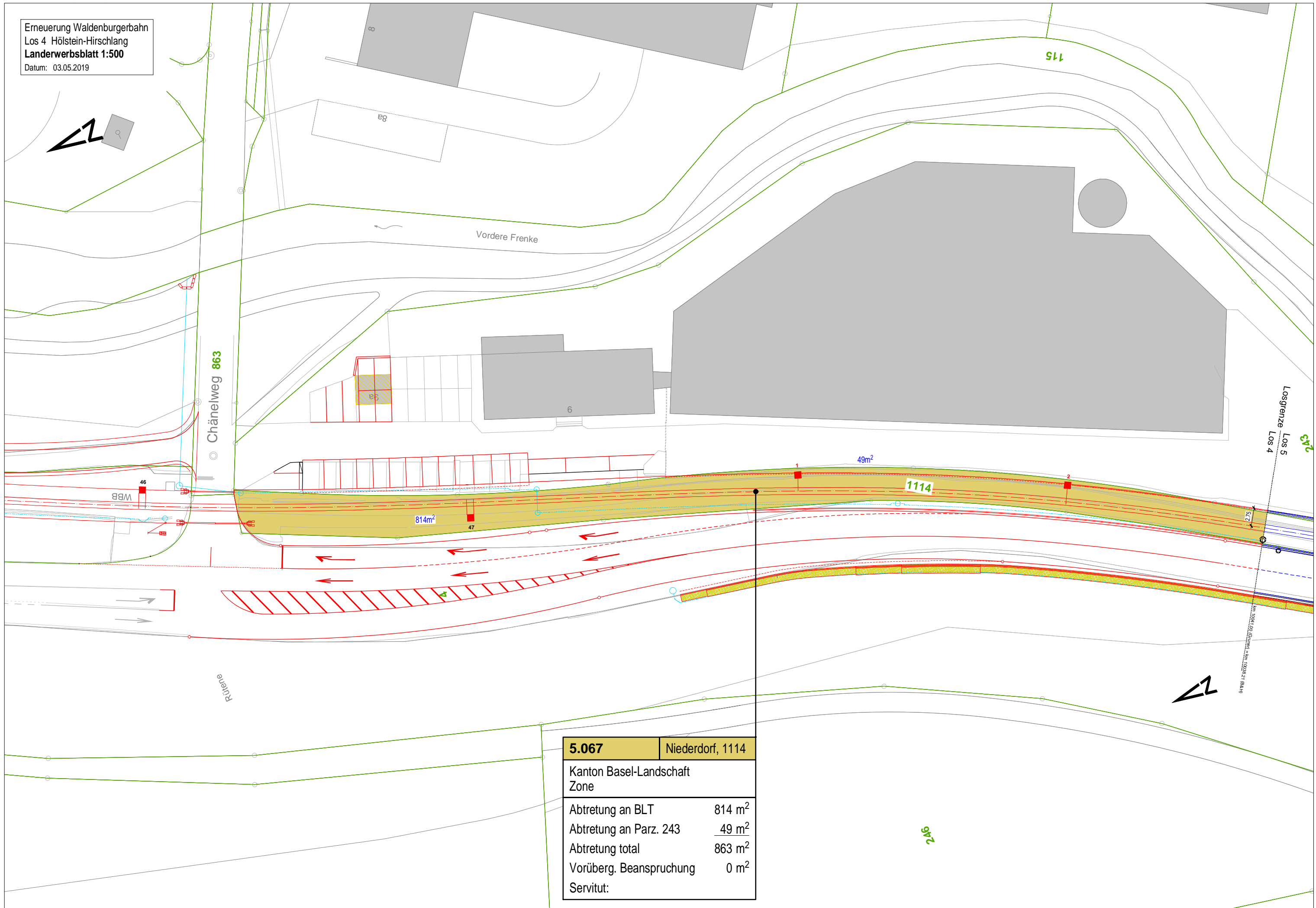

5.067	Niederdorf, 1114
Kanton Basel-Landschaft Zone	
Abtretung an BLT	814 m ²
Abtretung an Parz. 243	49 m ²
Abtretung total	863 m ²
Vorüberg. Beanspruchung	0 m ²
Servitut:	

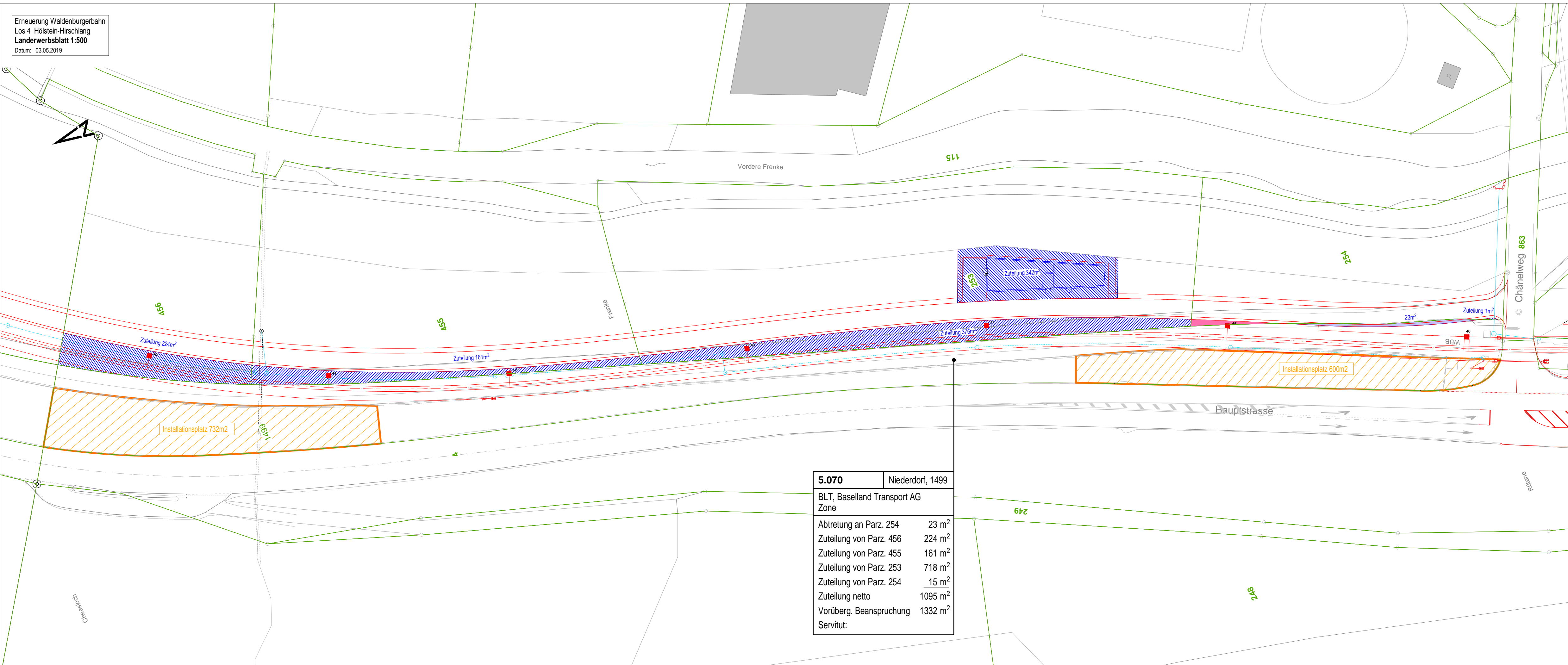

5.070	Niederdorf, 1499
BLT, Baselland Transport AG Zone	
Abtretung an Parz. 254	23 m ²
Zuteilung von Parz. 456	224 m ²
Zuteilung von Parz. 455	161 m ²
Zuteilung von Parz. 253	718 m ²
Zuteilung von Parz. 254	15 m ²
Zuteilung netto	1095 m ²
Vorüberg. Beanspruchung	1332 m ²
Servitut:	